

คู่มือการใช้งานเพื่อลงทุนในหุ้นยุโรป เอเชีย และแคนาดา ผ่าน InnovestX Global Trade

InnovestX Securities Co., Ltd.
จัดทำขึ้นวันที่ 27 เมษายน 2566

Content

วิธีการเข้าสู่ระบบเพื่อเริ่มใช้งาน	01
วิธีการใช้งานโปรแกรมเบื้องต้น (Program Overview)	05
เครื่องมือข้อมูลพื้นฐานหุ้น และการวิเคราะห์ (Stock Information & Analytics)	16
การฝากเงินบาท เข้าบัญชีซื้อขายหลักทรัพย์ต่างประเทศ	23
การแลกเงินสกุลต่างประเทศ	30
การโอนเงินข้ามระบบการซื้อขาย (สำหรับลูกค้าที่เคยซื้อขายผ่านระบบเก่า – มีการลงทุนในตลาดหุ้นยุโรปก่อนวันที่ 27 เม.ย. 66)	37
การซื้อขายสินทรัพย์ (Trading)	45
ข้อมูลบัญชีสินทรัพย์ (Account Information)	50
พอร์ตการลงทุน (Portfolio)	53

วิธีการเข้าสู่ระบบเพื่อเริ่มใช้งาน

วิธีการเข้าสู่ระบบเพื่อเริ่มใช้งาน

Subsidiary of SCB^x
innovest^x

Innovest^x Online

Home About InnovestX Contact Us Th | En

SET SET 50 SET 100 MAI

1550
1545
1540
1535
1530

11 12 15 16 17

SET Index 1,543.95
Change +3.75 ▲
Value (M. Baht) 42,479.54

Most Active V. Top Gainers Top Losers Top Swings

Stock	Value	Last	Chg.
MGC	2,381.67	8.90	+0.95
PTTEP	1,734.96	151.00	-5.00
SCB	1,628.64	104.00	+2.00
DELTA	1,483.09	896.00	+8.00
KBANK	1,256.15	127.00	+1.00

Investor Type

Type	Buy	Sell	Net
Institution	3,290.03	3,597.69	-307.66
Foreign	22,225.20	20,814.12	1,411.08
Local	14,094.52	13,962.67	131.86
PropTrade	2,869.79	4,105.06	-1,235.27
Market Turnover Value			42,479.54

15/12/2021: Notification of BWG is on

เปิดบัญชี TFEF ชื่อขายอนุพันธ์กับ **innovest^x**
สร้างโอกาสทำกำไรได้ทั้งตลาดขาขึ้น-ขาลง
คลิก เพื่อแจ้งเปิดบัญชี

*ศึกษาความเสี่ยงของสินค้าก่อนการลงทุน

Client Login

Username:
Password:
 Show Password

[Forget Password?](#)

New Client

Existing Client

Why Innovest^x

- ▶ InnovestX Securities Co.,Ltd. (Broker No. 23)
- ▶ 100% owned subsidiary of SCB X Public Company Limited
- ▶ Guaranteed World Class Secure System
- ▶ Commissions & Trading Fees

Derivatives Trading

- ▶ [About Derivatives](#)
- ▶ [Commissions & Margin Requirement](#)

Innovest^x Global Trade

- ▶ [Account Opening](#)
- ▶ [Web Trader \[Live\]](#) [\[Demo\]](#)

InnovestX Research

25 Apr 2023
Technical: Support 1550,1543 Resistance 1563,1570

25 Apr 2023
Stock Picks (25/04/2023) : OSP,SCGP

24 Apr 2023
Technical: Support 1550,1543 Resistance 1563,1570

24 Apr 2023
Stock Picks (24/04/2023) : AOT,MAKRO

21 Apr 2023
Technical: Support 1558,1545 Resistance 1575,1582

[More...](#)

- เข้าเว็บไซต์ www.InnovestXonline.com
- เข้าสู่ระบบโดยใช้ Username และ Password ของท่าน

วิธีการเข้าสู่ระบบเพื่อเริ่มใช้งาน

คลิก เพื่อเข้าสู่ InnovestX Global Trade

Recommended Menu

- Request for e-Statements
- KYC and Client Suitability Assessment
- Cash Management— **NEW**
- Profit & Loss
- Research
- Privacy Notice

TFEX : SET50 Index Futures (AM) | SET50 Index Futures (PM)

Inappropriate Buy/Sell Orders for Equities.

15/12/2021: Notification of BWG is on the List of securities which fulfilled the market surveillance criteria.
27/07/2021: Trading Suspension and termination of listing status of MACO-W2
27/07/2021: SET announces the delisting of VI WR and YCI from being listed securities and allows trading before delisting during August 6 - 17, 2021 by purchasing with Cash Balance Account
13/07/2021: SET announces the delisting of RCI's common stocks from SET
11/05/2021: Change of company name and symbol of TMB to TTB and related DWs, effective on May 12th, 2021
06/05/2021: Change of company name and symbol of ZMICO to XPG and ZMICO-W4 to XPG-W4, effective on 07 May 2021
06/05/2021: Change of company name and symbol of TPCORP to TPCS, effective on 06 May 2021
09/04/2021: Notification of ZMICO is on the List of securities which fulfilled the market surveillance criteria.
29/03/2021: Notification of Adding the sender's name and email address to send the documents to customers.
18/03/2021: Notification of ZMICO is on the List of securities which fulfilled the market surveillance criteria.
4/01/2021: Notification of change of channel sending the certificate of withholding tax for type of collateral deposit interate of Cash Account, Cash balance Account, and Credit balance Account.
20/08/2020: The company would like to inform you that the change of interest on cash deposit or equity balance for Derivative accounts into your account from every end month to once a year (31 December of every year) effective date from September 2020 onwards. (Please click here for details)

ไม่รู้จะเริ่มต้นอย่างไร?

คลิก เพื่อดูวิดีโอสารนิเทศใจงาน

List of securities which fulfilled the market surveillance criteria (หลักทรัพย์ที่เข้าข่ายมาตรการกำกับการซื้อขาย)

SET [Regulations] | [See also]

Meaning/ความหมาย :

- T หมายถึง การดำเนินการของมาตรการในระดับต่าง ๆ
- o T1: Cash Balance / เป็นเครื่องหมาย C หรือเปิดซื้อขายชั่วคราว (NC)
- o T2: Excluded from credit limit and Cash Balance / ห้ามส่วนวงเงินซื้อขาย และ Cash Balance (เทียบเท่ากับมาตรการระดับ 1 ของ SET)
- o T3: กรณีไม่มีเครื่องหมาย SP : Prohibit Net settlement, Excluded from credit limit and Cash Balance (ห้าม Net settlement, ห้ามซื้อขาย)

ลงทุนต่างประเทศกับ InnovestX Global Trade

สหรัฐอเมริกา
และ ฮ่องกง

โซนเอเชีย ยุโรป
และ แคนาดา

เลือกเมนู 'โซนเอเชีย
ยุโรป และ แคนาดา'

เอเชีย

จีน (A-Share)
ไต้หวัน
ญี่ปุ่น
เกาหลีใต้
สิงคโปร์
เวียดนาม
อินโดนีเซีย
มาเลเซีย
ฟิลิปปินส์
ออสเตรเลีย

ยุโรป

สหราชอาณาจักร
ฝรั่งเศส
เยอรมนี
สเปน
เบลเยียม
โปรตุเกส
เนเธอร์แลนด์
ฟินแลนด์
เดนมาร์ก
สวีเดน

แคนาดา

วิธีการใช้งานโปรแกรมเบื้องต้น

(Program Overview)

วิธีการใช้งานโปรแกรมเบื้องต้น

Symbol	Description	Curre...	Qty.	Cost Price	Mkt Price	Cost Val	Mkt Val	PnL	% PnL	
DGE (D)	DIAGEO	GBP	200	0.43	43.26	86.36	8,651.20	+8,564.84	+9,917.88	
ABLD (D)	Abbott Laboratories	EUR	48	105.14	100.06	5,046.50	4,803.07	-243.44	-4.82	
ACAP (D)	Credit Agricole SA	EUR	289	10.7780	11.0688	3,114.8349	3,198.8737	+84.0389	+2.70	
DTGD (D)	Daimler Truck HoldL...	EUR	50	32.733	33.117	1,636.630	1,655.844	+19.214	+1.17	
KCRH (D)	Konecranes Oyj	EUR	50	31.67	32.86	1,583.40	1,643.07	+59.67	+3.77	
NESNZ (D)	Nestle SA	CHF	3	66.92	120.09	200.76	360.26	+159.49	+79.44	
7203 (D)	TOYOTA MOTOR CO...	JPY	100	0.2	13.9	15.1	1,386.7	+1,371.6	+9,110.00	
							12,530.04	22,621.43	+10,091.39	+80.54

1

เมนู Console

ใช้สำหรับปรับแต่ง เพิ่มเติม แก้ไขเมนูย่อยต่างๆ ทั้งเมนูเกี่ยวกับการซื้อขาย ข้อมูลตลาด และข้อมูลพื้นฐานสำหรับการวิเคราะห์

2

เมนู Settings

ใช้สำหรับตั้งค่าต่างๆ ของหน้าจอ และการแสดงผล

3

เมนู Search

ฟังก์ชันสำหรับค้นหา Instrument ต่างๆ เช่น ค้นหาหลักทรัพย์ หรือตลาดที่ต้องการลงทุน (Stock Exchange)

เมนู Console

สามารถปรับแต่ง เพิ่มเติม
แก้ไขเมนูย่อยต่างๆ ได้

- Market Overview:** A row of market indicators including S&P 500 (4,109.31, +1.44%), DJIA (33,274.15, +1.26%), Nasdaq (13,181.35, +1.68%), WTI Crude (75.60, -0.18%), Gold (1,970.00, +0.02%), and BTC/USD (28,447.00, -0.14%).
- Standard Quote:** Emaar Properties PJSC (EMAAR (D).DFI) with bid/ask prices of 0.00 x and 0.00 x.
- Stock Overview:** Emaar Properties PJSC (EMAAR (D).DFI) with bid/ask prices of 0.00 x and 0.00 x.
- Watchlist:** My Watchlist (EMAAR (D).DFM) showing "No Data Available".
- Advanced Order Ticket:** DEFAULT (D).D with bid/ask prices of 0.00 x and 0.00 x, including fields for Day Range, Action, Buying Power, Holdings, Order By (Quantity/Value), and Order Value.
- Portfolio:** A table showing portfolio holdings in USD.

Symbol	Description	Curre...	Qty.	Cost Price	Mkt Price	Cost Val	Mkt Val	PnL	% PnL
DGE (D)	DIAGEO	GBP	200	0.43	43.26	86.36	8,651.20	+8,564.84	+9,917.88
ABLD (D)	Abbott Laboratories	EUR	48	105.14	100.06	5,046.50	4,803.07	-243.44	-4.82
ACAP (D)	Credit Agricole SA	EUR	289	10.7780	11.0688	3,114.8349	3,198.8737	+84.0389	+2.70
DTGD (D)	Daimler Truck Hold...	EUR	50	32.733	33.117	1,636.630	1,655.844	+19.214	+1.17
KCRH (D)	Konecranes Oyj	EUR	50	31.67	32.86	1,583.40	1,643.07	+59.67	+3.77
NESNZ (D)	Nestle SA	CHF	3	66.92	120.09	200.76	360.26	+159.49	+79.44
7203 (D)	TOYOTA MOTOR CO...	JPY	100	0.2	13.9	15.1	1,386.7	+1,371.6	+9,110.00
						12,530.04	22,621.43	+10,091.39	+80.54

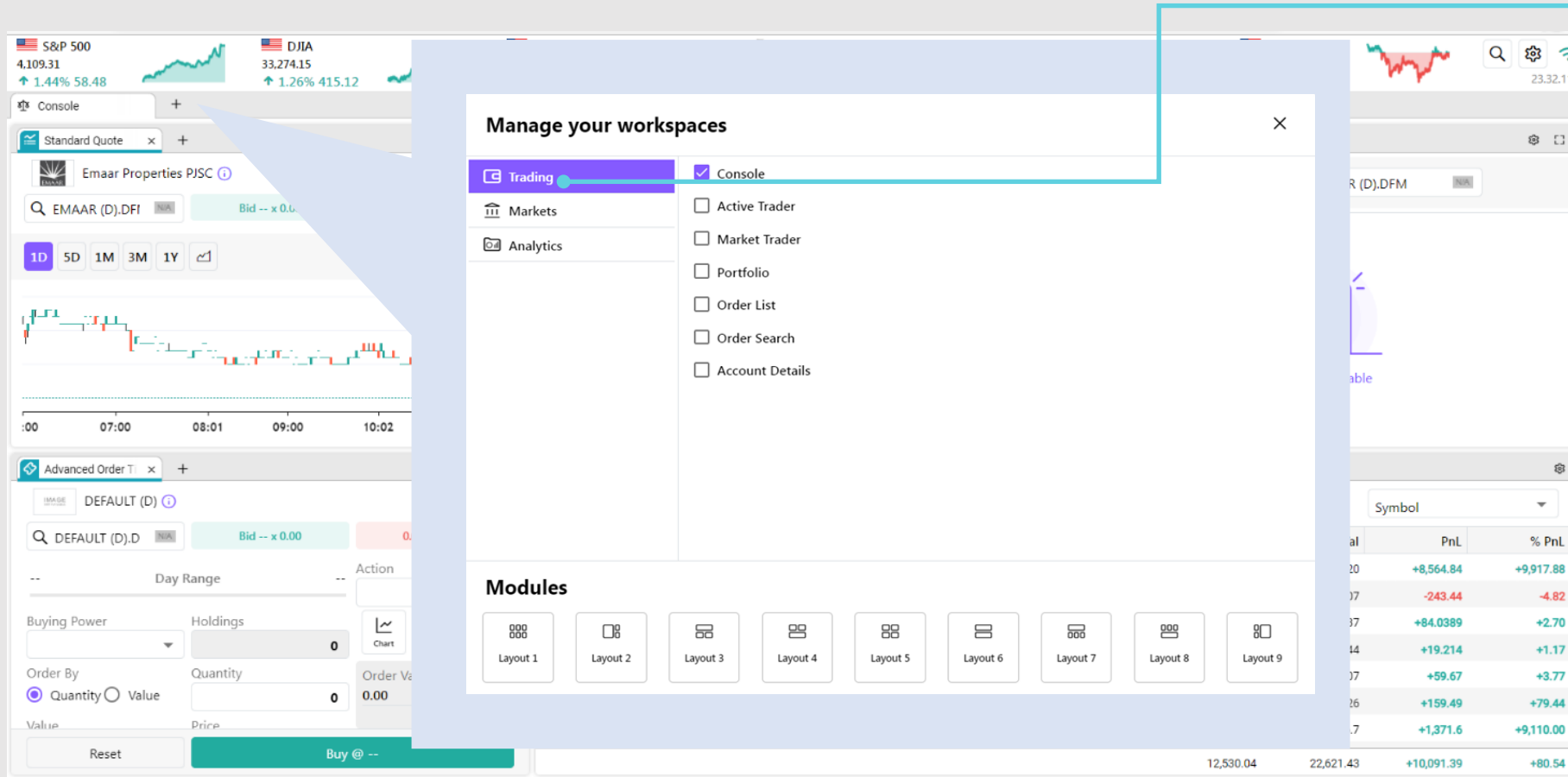

เมนู Trading

- คลิกปุ่ม + ข้างเมนู Console และเลือกเมนู Trading
- สามารถเลือกเมนูย่อยที่เกี่ยวข้องกับการซื้อขายประกอบด้วย

- Active Trader
- Market Trader
- Portfolio
- Order List
- Order Search
- Account Details

แถบ Markets

เมนูย่อยเกี่ยวกับ
ความเคลื่อนไหวของตลาด
ประกอบด้วย

- Watchlist
- Time and Sales
- Global Markets
- News

Symbol	Mkt Val	PnL	% PnL
551.20	+8,564.84	+9,917.88	
803.07	-243.44	-4.82	
8.8737	+84.0389	+2.70	
55.844	+19.214	+1.17	
543.07	+59.67	+3.77	
360.26	+159.49	+79.44	
1,386.7	+1,371.6	+9,110.00	
	12,530.04	22,621.43	+10,091.39
			+80.54

- Trading:** Includes checkboxes for 'Chart', 'Stock Profile', and 'Trading Signals'. The 'Analytics' option is currently selected and highlighted in purple.
- Modules:** A row of nine layout icons labeled 'Layout 1' through 'Layout 9'.

The background interface shows a 'Console' with two tabs: 'Standard Quote' and 'Advanced Order T...'. The 'Standard Quote' tab is active, displaying a candlestick chart for 'EMAAR (D).DFI'. The 'Advanced Order T...' tab shows order entry fields for 'DEFAULT (D).D'. At the top, there are market data widgets for S&P 500, DJIA, Nasdaq, WTI Crude, Gold, and BTC/USD. A 'No Data Available' message is visible in the right-hand panel.

แถบ Analytics

เมนูย่อยเกี่ยวกับ
ข้อมูลพื้นฐานหุ้น และการวิเคราะห์
ประกอบด้วย

- Chart
- Stock Profile
- Trading Signals

Watchlist

Advanced Order Ticket

Lite Order Ticket

Order List

Holdings Allocation

Account Summary

Chart

Market Depth

Detail Quote

Time and Sales

News

Stock Overview

Advanced Order Book

เพิ่มเมนูย่อย โดย คลิก +

เมนูย่อยอื่นๆ ที่สามารถเพิ่มได้

- Watchlist
- Advanced Order Ticket
- Lite Order Ticket
- Order List
- Holdings Allocation
- Account Summary
- Chart
- Market Depth
- Detail Quote
- Time and Sales
- News
- Stock Overview
- Advanced Order Book

Symbol	Description	Unit	Qty	Unit Cost	Unit Price	Cost	Market Value	PnL	% PnL	
DGE (D)	DIAGEO					86.36	8,651.20	+8,564.84	+9,917.88	
ABLD (D)	Abbott Laboratories					146.50	4,803.07	-243.44	-4.82	
ACAP (D)	Credit Agricole SA					4,834.9	3,198.8737	+84.0389	+2.70	
DTGD (D)	Daimler Truck Hold					36.630	1,655.844	+19.214	+1.17	
KCRH (D)	Konecranes Oyj					383.40	1,643.07	+59.67	+3.77	
NESNZ (D)	Nestle SA	CHF	3	66.92	120.09	200.76	360.26	+159.49	+79.44	
7203 (D)	TOYOTA MOTOR CO...	JPY	100	0.2	13.9	15.1	1,386.7	+1,371.6	+9,110.00	
							12,530.04	22,621.43	+10,091.39	+80.54

เมนู Settings

ใช้สำหรับตั้งค่าต่างๆ
ของหน้าจอ และการแสดงผล

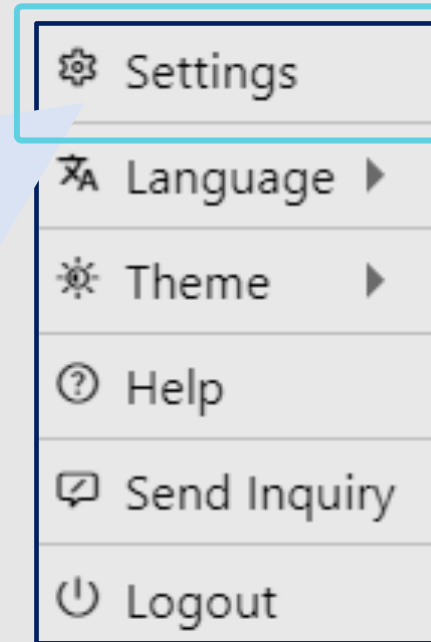
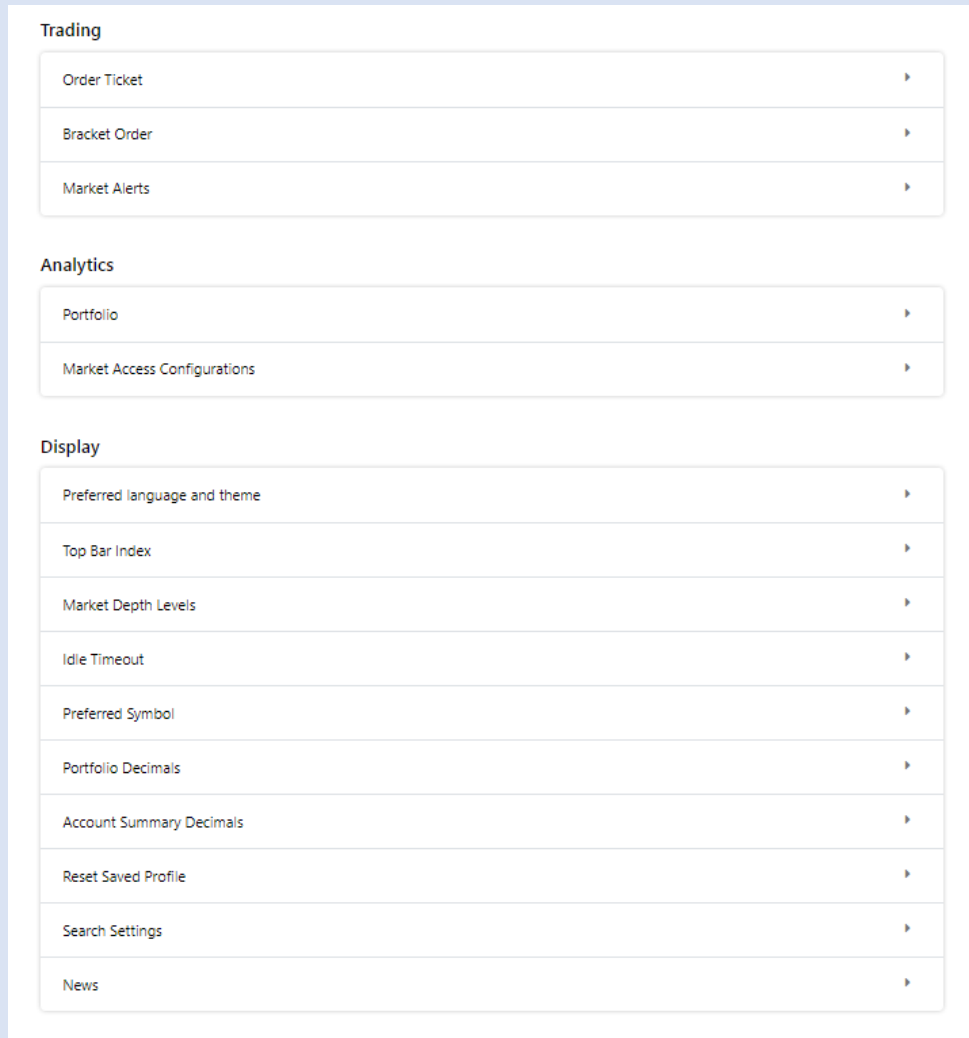

แถบ Settings
ใช้สำหรับตั้งค่าต่างๆ
ของหน้าจอ และการแสดงผล

Symbol Search

Q SOFT Clear

All Stock Equity Options Traded Products Commodities Currencies Fixed Income
Money Market Option on Equity Future Warrants CFD Others

Symbol	Description	Market
688111	BEIJING KINGSOFT OFFICE SOFTWARE - A Share	Stock CNSGSE (D) 🇨🇳
4464	SOFT99 CORPORATION	Stock XTKS (D) 🇺🇸
9434	SOFTBANK CORP.	Stock XTKS (D) 🇺🇸
9984	SOFTBANK GROUP CORP	Stock XTKS (D) 🇺🇸
0R15	SOFTBANK GROUP CORP NPV	Stock LSE (D) 🇬🇧
0L7L	SOFTBANK GROUP CORP UNSP ADR EACH REPR 0.50 ORD	Stock LSE (D) 🇬🇧
SCT	SOFTCAT PLC ORD 005	Stock LSE (D) 🇬🇧
SFTC	SOFTCHOICE CORPORATION	Stock XTSX (D) 🇨🇦
3371	SOFTCREATE HOLDINGS CORP	Stock XTKS (D) 🇺🇸
2321	SOFTFRONT HOLDINGS	Stock XTKS (D) 🇺🇸
0G73	SOFTING AG NPV	Stock LSE (D) 🇬🇧

เมนู Search

ฟังก์ชันสำหรับค้นหา
Instrument ต่างๆ โดย

- ค้นหาชื่อหลักทรัพย์ที่ต้องการ
- ค้นหาตลาดที่ต้องการลงทุน (Stock Exchange)

3 เมนู Settings

Symbol Search

SOFT

All Stock Equity Options Traded Products Commodities Money Market Option on Equity Future Warrants CFD Other

Symbol	Description
688111	BEIJING KINGSOFT OFFICE SOFTWARE - A SH Market
4464	SOFT99 CORPORATION
9434	SOFTBANK CORP.
9984	SOFTBANK GROUP CORP
0R15	SOFTBANK GROUP CORP NPV
0L7L	SOFTBANK GROUP CORP UNSP ADR EACH REPR 0.50 ORD
SCT	SOFTCAT PLC ORD 005
SFTC	SOFTCHOICE CORPORATION
3371	SOFTCREATE HOLDINGS CORP
2321	SOFTFRONT HOLDINGS
0G73	SOFTING AG NPV

SOFTBANK GROUP CORP
9984 (D).XTKS 5,244.0 JPY 0.50% 26.0

Best Bid 5,241.0 Best Ask 5,246.0 1 W -20.02% 1 M -3.80% 3 M -1.34%

Overview Quote News News Sentiment Tech Analysis Analysts View Financial Ratios Corporate Actions Peer Companies Instrument Profile

Overview

1D 5D 1M 3M 1Y

5.17K Day Range 5.25K 4.49K 52 Wk. Range 7.18K

Last Price 5,244.0 VWAP 5,223.3
Prev. Close 5,218.0 Open 5,210.0
Low 5,168.0 High 5,254.0

Consolidated Score

5 Neutral

Consensus Buy 2/4 Valuation Ratios Within Average 1/2

Technical Bullish 2/4

News

- India's Oyo Makes a Second Try for IPO After Valuation Slumps 3 days ago | Yahoo
- UPDATE 1-SoftBank to book \$2.7 bln gain for Alibaba share transfer 5 days ago | Yahoo
- SoftBank shares jump on Alibaba split-up plans 6 days ago | Yahoo
- Softbank's stock rose after Alibaba revealed plans to split up into six units 6 days ago | Seeking Alpha
- SoftBank Shares Soar After Alibaba Unveils Breakup Plans 7 days ago | Yahoo
- Alibaba's Hong Kong shares jump nearly 15% on six-way split plans 7 days ago | Yahoo
- 8 Stocks Run By Billionaires That Could Potentially Trump The

เมื่อค้นหา และเลือก
หลักทรัพย์ที่ต้องการ
แล้ว หน้าจอจะแสดง
ข้อมูลของหลักทรัพย์
ดังกล่าว (Stock
Profile)

เครื่องมือข้อมูลพื้นฐานหุ้น และการวิเคราะห์ (Stock Information & Analytics)

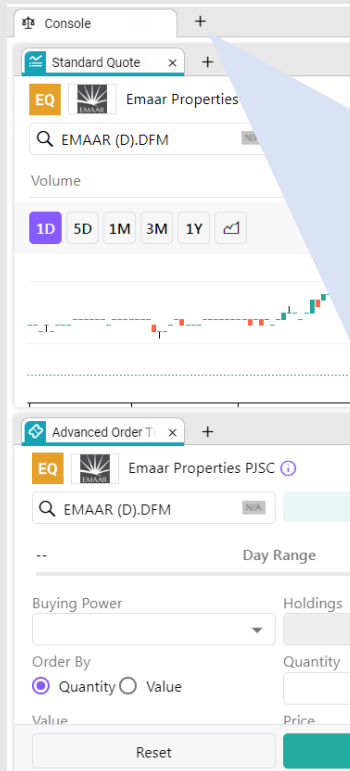

Manage your workspaces

- Trading
- Markets
- Analytics**

- Chart
- Stock Profile
- Trading Signals

Modules

- Layout 1
- Layout 2
- Layout 3
- Layout 4
- Layout 5
- Layout 6
- Layout 7
- Layout 8
- Layout 9

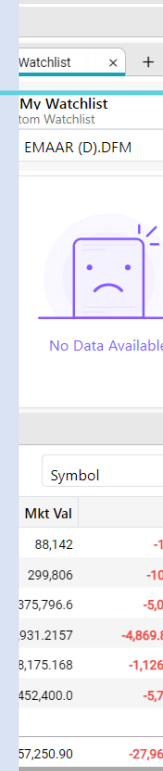

Analytics

คลิกปุ่ม + ข้างเมนู Console และเลือกแถบ Analytics เพื่อแสดงข้อมูลพื้นฐานหุ้น สำหรับการวิเคราะห์ ประกอบด้วย

1 Chart

2 Stock Profile

3 Trading Signals

รายละเอียดราคา

เพิ่ม Indicators ในกราฟ

เพิ่มหลักกรรพย์
เพื่อเปรียบเทียบ

พิมพ์ชื่อเพื่อค้นหา

2 Stock Profile ข้อมูลการวิเคราะห์พื้นฐานของหุ้นนั้นๆ ข่าวสารที่เกี่ยวข้อง ความเห็นนักวิเคราะห์ สัญญาณการซื้อขาย และอื่นๆ

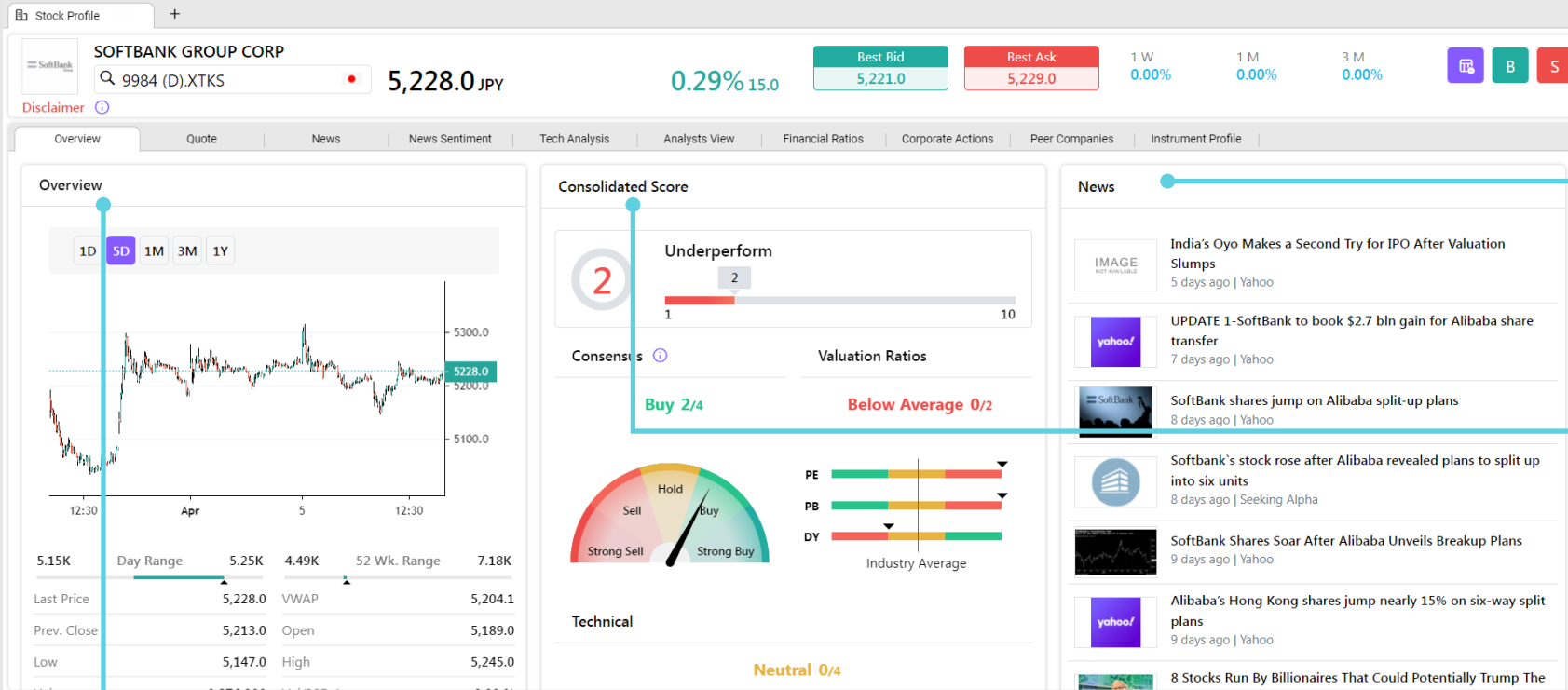

รายละเอียดราคาและกราฟ

ข่าว

ข้อมูลการวิเคราะห์พื้นฐาน

2 Stock Profile ข้อมูลการวิเคราะห์พื้นฐานของหุ้นนั้นๆ ข่าวสารที่เกี่ยวข้อง ความเห็นนักวิเคราะห์ สัญญาณการซื้อขาย และอื่นๆ

2 Stock Profile ข้อมูลการวิเคราะห์พื้นฐานของหุ้นนั้นๆ ข่าวสารที่เกี่ยวข้อง ความเห็นนักวิเคราะห์ สัญญาณการซื้อขาย และอื่นๆ

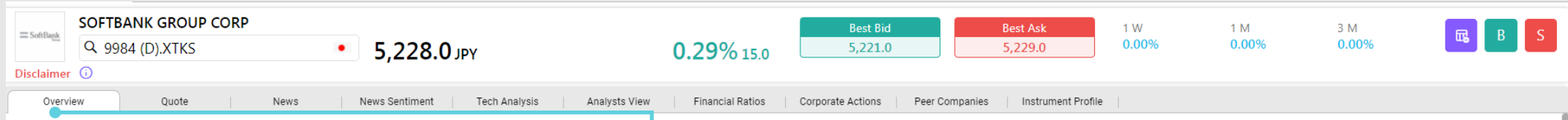

เมนูหลัก Stock Profile

ท่านสามารถกดเข้าไปในเมนูต่างๆ ที่สนใจ เพื่อใช้งานและค้นหาข้อมูลในการวิเคราะห์ พื้นฐานหุ้นได้อีกมากมาย

3 Trading Signals ค้นหาสัญญาณเทรดของหุ้นที่น่าสนใจ โดยระบุเงื่อนไขที่ต้องการ

Filter your results ^

Key Levels: 1
 Approaching 1
 Breakout 1

Patterns: 1
 Completed

Expected Move: 1
 Bullish
 Bearish

Intervals: 1
 Daily
 4h
 1h

Exchanges
 NYSE MKT
 NYSE
 NSDQ

Signals provided by: autochartist

Filter your results

เมื่อ Filter เงื่อนไขที่ต้องการ
แล้ว ให้เลือก “Screen”
จากนั้นระบบจะแสดง
หลักทรัพย์ตามเงื่อนไขที่ระบุ

Symbol	Description	Category	Type	Latest Price	Direction	Target Price	Exp. Prof %	Stop Loss	Exp. Loss %	Age ↓	Identified
ROKU.NSDQ	ROKU INC	Chart Pattern	Channel Down	103.13	Bullish	110.13	+6.78%	84.30	-18.26%	0	02-05-2022 21:30
ON.NSDQ	ON SEMICONDUCTOR CORP	Key Levels	Resistance	55.62	Bullish	57.55	+3.46%	50.63	-8.97%	0	02-05-2022 21:30
BMRN.NSDQ	BIOMARIN PHARMACEUTICAL	Key Levels	Resistance	83.31	Bullish	87.15	+4.61%	79.00	-5.18%	0	02-05-2022 21:30
NXPI.NSDQ	NXP SEMICONDUCTORS N V	Key Levels	Resistance	177.00	Bullish	186.05	+5.11%	170.26	-3.81%	0	02-05-2022 21:30
STNE.NSDQ	STONECO LTD	Chart Pattern	Channel Down	9.89	Bullish	10.58	+7.01%	9.22	-6.83%	0	02-05-2022 21:30
BBY.NYSE	BEST BUY CO INC	Key Levels	Resistance	93.81	Bullish	94.74	+0.99%	88.99	-5.14%	0	02-05-2022 21:30
APTV.NYSE	APTIV PLC	Chart Pattern	Falling Wedge	108.69	Bullish	115.37	+6.14%	102.06	-6.10%	0	02-05-2022 21:30
LEN.NYSE	LENNAR CORP	Key Levels	Resistance	77.88	Bullish	79.63	+2.25%	75.33	-3.27%	0	02-05-2022 21:30
SIVB.NSDQ	SVB FINANCIAL GROUP	Key Levels	Support	497.67	Bearish	454.87	+8.60%	576.76	-15.89%	0	02-05-2022 21:30
ARW.NYSE	ARROW ELECTRONICS INC	Key Levels	Resistance	119.99	Bullish	129.95	+8.30%	110.32	-8.06%	0	02-05-2022 21:30
CIZN.NSDQ	CITIZENS HLDG CO(MISS)	Chart Pattern	Descending Triangle	18.25	Bearish	17.99	+1.44%	18.93	-3.70%	0	02-05-2022 21:30
LFUS.NSDQ	LITTELFUSE INC	Chart Pattern	Falling Wedge	236.33	Bullish	256.03	+8.34%	223.99	-5.22%	0	02-05-2022 21:30
IT.NYSE	GARTNER INC	Key Levels	Support	290.04	Bearish	269.33	+7.14%	314.41	-8.40%	0	02-05-2022 21:30
FB.NSDQ	META PLATFORMS INC	Key Levels	Resistance	211.13	Bullish	242.59	+14.90%	169.07	-19.92%	0	02-05-2022 21:30
ROKU.NSDQ	ROKU INC	Key Levels	Resistance	103.13	Bullish	120.19	+16.54%	83.72	-18.82%	0	02-05-2022 21:30
AZEK.NYSE	THE AZEK COMPANY INC	Chart Pattern	Falling Wedge	22.14	Bullish	23.75	+7.29%	20.64	-6.78%	0	02-05-2022 21:30
WRK.NYSE	WESTROCK CO	Key Levels	Resistance	49.99	Bullish	50.57	+1.16%	49.12	-1.74%	0	02-05-2022 20:30
BWA.NYSE	BorgWarner Inc	Key Levels	Resistance	37.33	Bullish	37.80	+1.26%	36.22	-2.97%	0	02-05-2022 20:30
CIZN.NSDQ	CITIZENS HLDG CO(MISS)	Chart Pattern	Descending Triangle	18.25	Bearish	17.98	+1.46%	18.93	-3.70%	0	02-05-2022 20:30
PPG.NYSE	PPG INDUSTRIES INC	Key Levels	Resistance	130.99	Bullish	132.40	+1.08%	126.51	-3.42%	0	02-05-2022 20:30
CARR.NYSE	CARRIER GLOBAL CORPORATION	Chart Pattern	Triangle	38.60	Bullish	38.98	+0.98%	37.68	-2.38%	0	02-05-2022 20:30
HAL.NYSE	Halliburton Co	Chart Pattern	Triangle	35.96	Bullish	37.12	+3.23%	35.10	-2.41%	0	02-05-2022 20:30
LEG.NYSE	LEGGETT & PLATT INC	Key Levels	Resistance	36.19	Bullish	36.65	+1.27%	35.38	-2.24%	0	02-05-2022 20:30
LIN.NYSE	LINDE PLC	Key Levels	Resistance	313.29	Bullish	319.52	+1.99%	307.09	-1.98%	0	02-05-2022 20:30
UTHR.NSDQ	UNITED THERAPEUTICS CORP	Chart Pattern	Triangle	179.82	Bullish	185.64	+3.24%	175.97	-2.14%	0	02-05-2022 20:30

การฝากเงินบาท เข้าบัญชีซื้อขายหลักทรัพย์ต่างประเทศ

- เข้าเว็บไซต์ www.InnovestXonline.com
- เข้าสู่ระบบโดยใช้ Username และ Password ของท่าน

การฝากเงินบาท เข้าบัญชีซื้อขายหลักทรัพย์ต่างประเทศ

1

innovest^x Securities

Welcome [Account No.] (Cash Balance For Turnoverlist) Th | En Logout

Home Stock TFXE Buy / Sell Portfolio Cash Management Research Center Decision Support Account Services Help

Product Activation innovest^x Global Trade TFXE Tools eService Streaming Settrade Technical Chart efinance Print

Recommended Menu

- Request for e-Statements
- KYC and Client Suitability Assessment
- Cash Management
- Profit & Loss
- Research
- Privacy Notice

AS GOON AS IT GETS

InnovestX Market Strategy 2Q23 – As Good As It Gets...
[Read more...](#)

TFEX : SET50 Index Futures (AM) | SET50 Index Futures (PM)

Inappropriate Buy/Sell Orders for Equities.

15/12/2021: [Notification of BWG is on the List of securities which fulfilled the market surveillance criteria.](#)

27/07/2021: [Trading Suspension and termination of listing status of MACO-W2](#)

27/07/2021: [SET announces the delisting of VI WR and YCI from being listed securities and allows trading before delisting during August 6 - 17, 2021 by purchasing with Cash Balance Account](#)

13/07/2021: [SET announces the delisting of RCI's common stocks from SET](#)

11/05/2021: [Change of company name and symbol of TMB to TTB and related DWs, effective on May 12th, 2021](#)

06/05/2021: [Change of company name and symbol of ZMICO to XPG and ZMICO-W4 to XPG-W4, effective on 07 May 2021](#)

06/05/2021: [Change of company name and symbol of TPCORP to TPCS, effective on 06 May 2021](#)

09/04/2021: [Notification of ZMICO is on the List of securities which fulfilled the market surveillance criteria.](#)

29/03/2021: [Notification of Adding the sender's name and email address to send the documents to customers.](#)

18/03/2021: [Notification of ZMICO is on the List of securities which fulfilled the market surveillance criteria.](#)

4/01/2021: [Notification of change of channel sending the certificate of withholding tax for type of collateral deposit interate of Cash Account, Cash balance Account, and Credit balance Account.](#)

ไม่รู้จักเริ่มต้นอย่างไร?

www.youtube.com/@InnovestX

คลิกเพื่อดูวิดีโอสาธิตการใช้งาน

List of securities which fulfilled the market surveillance criteria (หลักทรัพย์ที่เข้าข่ายมาตรการกำกับการซื้อขาย)

[SET](#) | [\[Regulations\]](#) | [\[See also\]](#)

Meaning/ความหมาย :
หมายถึง การดำเนินการของมาตรการในระดับต่าง ๆ

- o T1: Cash Balance / เป็นเครื่องหมาย C หรือเปิดซื้อขายชั่วคราว (NC)
- o T2: Excluded from credit limit and Cash Balance / ห้ามคำนวณวงเงินซื้อขาย และ Cash Balance (เทียบกับมาตรการระดับ 1 ของ

1. เปลี่ยนเลขบัญชี เป็นเลขบัญชีซื้อขายหลักทรัพย์ต่างประเทศ (เลขหลักที่สาม เป็นเลข 4 เช่น XX4XXXX หรือ XX4XXXXXX)
2. แล้วกดเลือก E-Service

การฝากเงินบาท เข้าบัญชีซื้อขายหลักทรัพย์ต่างประเทศ

Account No: 914. ---

เมนู InnovestX eService เป็นบริการฟอร์มอิเล็กทรอนิกส์ โดยมีรายละเอียดในแต่ละเมนู ดังนี้

-  **1. เมนูฝากเงิน**
เมนูสำหรับทำรายการฝากเงินเข้าบัญชีซื้อขายหุ้นไทยและหุ้นต่างประเทศ
-  **2. เมนูถอนเงิน**
เมนูสำหรับถอนเงิน กลับไปบัญชีธนาคารของท่าน ซึ่งสามารถทำรายการถอนเงิน ณ วันที่ทำรายการและถอนเงินล่วงหน้า
-  **3. เมนูถอนเงินเพื่อธุรกรรมหุ้นต่างประเทศ**
เมนูสำหรับถอนเงินบัญชีหุ้นต่างประเทศ เพื่อชำระค่าบริการ GlobeTax เพื่อแปลงเป็นสกุลเงินต่างประเทศ/เพื่อชำระค่าโอน เป็นต้น
-  **4. เมนูโอนเงินระหว่างพอร์ต**
เมนูสำหรับโอนเงินระหว่างบัญชีซื้อขายหุ้นและบัญชีลงทุนอื่นๆของท่าน
-  **5. เมนูโอนหุ้นระหว่างพอร์ต**
เมนูสำหรับทำรายการโอนหุ้นระหว่างบัญชีของท่าน ทั้งภายใน/ภายนอกบริษัท รวมทั้งการแปลงหุ้นจาก Foreign เป็น Local (ภายใต้ชื่อเจ้าของเดียวกัน)

-  **6. ถอนเงินเพื่อชำระค่าหุ้น**
เมนูสำหรับถอนเงินจากบัญชีหุ้น เพื่อนำไปชำระค่าซื้อหุ้น (บัญชี Cash Account)
-  **7. ปิดบัญชีพร้อมถอนเงิน**
เมนูสำหรับถอนเงินพร้อมดอกเบี้ยทั้งหมด รวมทั้งปิดบัญชี
-  **8. ขอรหัส Password/Pin ใหม่**
เมนูสำหรับขอ Password / PIN ของแต่ละระบบ
-  **9. เปลี่ยนช่องทางการรับเอกสาร**
เมนูสำหรับเปลี่ยนช่องทางการรับเอกสาร ระหว่าง อีเมลและไปรษณีย์
-  **10. ทบทวนข้อมูลประจำปี**
เมนูสำหรับทำแบบประเมินทบทวนข้อมูลและประเมินความเสี่ยงในการลงทุน

3 โปรดระบุ PIN เพื่อเข้าใช้งานระบบ eService

PIN:

3. ระบุ PIN และกดตกลง

การฝากเงินบาท เข้าบัญชีซื้อขายหลักทรัพย์ต่างประเทศ

4. ตรวจสอบเลขบัญชี ว่าเป็นเลขบัญชี สำหรับหลักทรัพย์ต่างประเทศ (เลขหลักที่สาม เป็นเลข 4 เช่น XX4XXXX หรือ XX4XXXXXX)

5. กด ตกลง

การฝากเงินบาท เข้าบัญชีซื้อขายหลักทรัพย์ต่างประเทศ

innovest^x Securities | INX eService

ฝากเงิน

หน้าหลัก

ฟอร์มอิเล็กทรอนิกส์

ฝากเงิน

ถอนเงิน

ถอนเงินเพื่อธุรกรรมหุ้นต่างประเทศ

โอนเงินระหว่างพอร์ต

โอนหุ้นระหว่างพอร์ต/โอนหุ้นเพื่อทำ Tender Offer

ถอนเงินเพื่อชำระค่าหุ้น

ปิดบัญชีพร้อมถอนเงิน

ขอใช้ InnovestX Global Trade หรือขอ Password/PIN

เปลี่ยนช่องทางการรับเอกสาร

ทบทวนข้อมูลประจำปี

ประกาศนโยบายความเป็นส่วนตัว

ฝากเงินเข้าบัญชีหลักทรัพย์

914 [Offshore]

จำนวนเงินที่ต้องการฝากเพิ่ม

โปรดระบุจำนวนเงินที่ต้องการฝากเพิ่ม

โปรดระบุจำนวนเงินที่ต้องการฝากเพิ่ม

ใช้เงินจาก

บัญชีธนาคารที่ท่านได้ผูกไว้กับบัญชีหลักทรัพย์ดังกล่าว

ธนาคารไทยพาณิชย์ จำกัด (มหาชน) (บางชน) บัญชีออมทรัพย์ เลขที่บัญชี

เงื่อนไขบริการ : ข้าพเจ้าได้อ่านและยอมรับเงื่อนไขบริการ ตามรายละเอียดดังต่อไปนี้

1. เมนูนี้ให้บริการเฉพาะวันทำการ เวลา 8:30 - 16:30 น. (ตามเวลาประเทศไทย)
2. เงื่อนไขการส่งคำขอ และ เงื่อนไขบริการ ดังนี้
 - 2.1 สำหรับบริการ SIPS : กรณีฝากหลักประกันเข้าบัญชี Cash Balance ท่านสามารถตรวจสอบยอดเงินที่พอร์ตการลงทุนได้ที่
 - 2.2 สำหรับบริการ ATS : กรณีฝากหลักประกันเข้าบัญชี Cash, Cash Balance, Credit Balance - กรณีทำรายการ ก่อน 11:00 น. ในวันทำการ และ มียอดเงินเพียงพอ ท่านสามารถตรวจสอบยอดเงินที่พอร์ตการลงทุน หลังเวลา 14:00 น. (ตามเวลาประเทศไทย) - กรณีทำรายการ หลัง 11:00 น. หรือ วันหยุดธนาคาร (ตามเวลาประเทศไทย) ถือเป็นคำขอ ของวันทำการถัดไป ทั้งนี้หากพบว่ายอดเงินสเต็มเพียงพอ บริษัทฯของสงวนสิทธิ์ยกเลิกรายการคำขอมอบบัญชีโดยอัตโนมัติ

- 6. เลือก ฝากเงิน
- 7. เลือก บัญชี
- 8. ระบุจำนวนเงินที่ต้องการฝาก

ฝากเงิน

✕ ยกเลิก

□

ตรวจสอบความถูกต้องก่อนยืนยันทำรายการ

ฝากเงินเข้าบัญชีหลักทรัพย์
914 [Offshore]

จำนวนเงินที่ต้องการฝากเพิ่ม
2,000,000.00

ใช้เงินจาก
บัญชีธนาคารที่ท่านได้ผูกไว้กับบัญชีหลักทรัพย์ดังกล่าว ธนาคารไทยพาณิชย์ จำกัด (มหาชน) สาขา
บัญชีออมทรัพย์ เลขที่บัญชี

เงื่อนไขบริการ : ข้าพเจ้าได้อ่านและยอมรับเงื่อนไขบริการ ตามรายละเอียดดังต่อไปนี้

1. แผนนี้ให้บริการเฉพาะวันทำการ เวลา 8:30 - 16:30 น. (ตามเวลาประเทศไทย)
2. เงื่อนไขการส่งคำขอ และ เงื่อนไขบริการ ดังนี้
 - 2.1 สำหรับบริการ SIPS : กรณีฝากหลักประกันเข้าบัญชี Cash Balance ท่านสามารถตรวจสอบยอดเงินที่พร้อมการลงทุนได้ทันที
 - 2.2 สำหรับบริการ ATS : กรณีฝากหลักประกันเข้าบัญชี Cash, Cash Balance, Credit Balance - กรณีทำรายการ ก่อน 11:00 น. ในวันทำการ และ มียอดเงินเพียงพอ ท่านสามารถตรวจสอบยอดเงินที่พร้อมการลงทุน หลังเวลา 14:00 น. (ตามเวลาประเทศไทย) - กรณีทำรายการ หลัง 11:00 น. หรือ วันหยุดธนาคาร (ตามเวลาประเทศไทย) ถือเป็นคำขอ ของวันทำการถัดไป ทั้งนี้หากพบว่ายอดเงินไม่เพียงพอ บริษัทฯขอสงวนสิทธิ์ยกเลิกการทำรายการคำขอฉบับนี้โดยอัตโนมัติ
 - 2.3 กรณีนำค่าชงมาฝากหลักประกัน - ท่านจะต้องส่งคำสั่งก่อน 12:30 น. ของวันทำการถัดไปนับจากวันที่ซื้อขายหลักทรัพย์ (วันที่ T+1 ก่อน 12:30 น.) โดยให้ผลในวันครบกำหนดชำระค่าซื้อหลักทรัพย์(T+2) เท่านั้น

ย้อนกลับ **9** ยืนยันการทำรายการ

9. ตรวจสอบความถูกต้อง และกด 'ยืนยันการทำรายการ'

การแลกเปลี่ยนสกุลต่างประเทศ

Subsidiary of SCB^x
innovest^x

Innovest^x Online

Home | About InnovestX | Contact Us | Th | En

SET SET 50 SET 100 MAI

1575
1570
1565
1560
1555
1550

11 12 15 16 17

SET Index 1,558.36
Change -6.74 ▼
Value (M. Baht) 57,649.47

Most Active V. Top Gainers Top Losers Top Swings

Unit: M. Baht

Stock	Value	Last	Chg.
KBANK	3,690.92	128.50	+2.50
KTB	3,211.89	18.20	+0.70
SCB	2,867.01	103.00	+3.25
EA	2,652.91	71.00	-1.75
BBL	2,441.01	159.50	+1.00

Investor Type

Unit: M. Baht

Type	Buy	Sell	Net
Institution	5,136.92	4,843.65	293.26
Foreign	32,212.46	31,048.35	1,164.11
Local	15,983.35	16,730.43	-747.08
PropTrade	4,316.74	5,027.03	-710.30
Market Turnover Value			57,649.47

News

แจ้งการเปลี่ยนแปลงชื่อและตราสัญลักษณ์ของบริษัท

เรียนลูกค้าทุกท่าน
ขอแจ้งให้ทราบว่า บล.ไทยพาณิชย์ จำกัด (SCBS) เปลี่ยนชื่อเป็น บล.สินโฆะ เอกซ์ (InnovestX Securities Co., Ltd.) ชื่อย่อ INXV การเปลี่ยนชื่อบริษัท จะมีผลในระบบการเอกสารการทำธุรกรรมต่างๆ ตั้งแต่วันที่ 12 ก.ย. 2565 เป็นต้นไป

ทั้งนี้ การเปลี่ยนแปลงชื่อบริษัท ไม่กระทบใดๆ กับธุรกรรมการลงทุน เอกสารต่างๆ ตลอดจนประโยชน์ของท่านที่มีกับบริษัทฯ อย่างใด
เตรียมพบกับแอปพลิเคชันเพื่อการลงทุนใหม่ จาก Innovest^x เร็วๆ นี้

คลิก เพื่อแจ้งเปิดบัญชี

Client Login

Username:
Password:
 Show Password

[Forget Password?](#)

New Client

Existing Client

InnovestX Research

21 Apr 2023
Technical: Support 1558,1545 Resistance 1575,1582

21 Apr 2023
Stock Picks (21/04/2023) : BBL,CPALL

20 Apr 2023
Technical: Support 1570,1560 Resistance 1588,1600

20 Apr 2023
Stock Picks (20/04/2023) : MAKRO,KTB

19 Apr 2023
Technical: Support 1590,1580 Resistance 1600,1610

[More..](#)

Why Innovest^x

- InnovestX Securities Co.,Ltd. (Broker No. 23)
- 100% owned subsidiary of SCB X Public Company Limited
- Guaranteed World Class Secure System
- Commissions & Trading Fees

Derivatives Trading

- [About Derivatives](#)
- [Commissions & Margin Requirement](#)

Innovest^x Global Trade

- เข้าเว็บไซต์ www.InnovestXonline.com
- เข้าสู่ระบบโดยใช้ Username และ Password ของท่าน

การแลกเปลี่ยนสกุลต่างประเทศ

1

innovest^x Securities

Welcome [Account No. [Cash Balance For Turnoverlist]] Th | En Logout

Home Stock TFXE Buy / Sell Portfolio Cash Management Research Center Decision Support Account Services Help

Product Activation innovest^x Global Trade TFXE Tools eService Streaming Settrade Technical Chart efinance Print

Recommended Menu

- Request for e-Statements
- KYC and Client Suitability Assessment
- Cash Management
- Profit & Loss
- Research
- Privacy Notice

AS GOON AS IT GETS

InnovestX Market Strategy 2Q23 – As Good As It Gets...
[Read more...](#)

TFEX : SET50 Index Futures (AM) | SET50 Index Futures (PM)

Inappropriate Buy/Sell Orders for Equities.

15/12/2021: [Notification of BWG is on the List of securities which fulfilled the market surveillance criteria.](#)

27/07/2021: [Trading Suspension and termination of listing status of MACO-W2](#)

27/07/2021: [SET announces the delisting of VI WR and YCI from being listed securities and allows trading before delisting during August 6 - 17, 2021 by purchasing with Cash Balance Account](#)

13/07/2021: [SET announces the delisting of RCI's common stocks from SET](#)

11/05/2021: [Change of company name and symbol of TMB to TTB and related DWs, effective on May 12th, 2021](#)

06/05/2021: [Change of company name and symbol of ZMICO to XPG and ZMICO-W4 to XPG-W4, effective on 07 May 2021](#)

06/05/2021: [Change of company name and symbol of TPCORP to TPCS, effective on 06 May 2021](#)

09/04/2021: [Notification of ZMICO is on the List of securities which fulfilled the market surveillance criteria.](#)

29/03/2021: [Notification of Adding the sender's name and email address to send the documents to customers.](#)

18/03/2021: [Notification of ZMICO is on the List of securities which fulfilled the market surveillance criteria.](#)

4/01/2021: [Notification of change of channel sending the certificate of withholding tax for type of collateral deposit interate of Cash Account, Cash balance Account, and Credit balance Account.](#)

ไม่รู้จักเริ่มต้นอย่างไร?

www.youtube.com/@InnovestX

คลิกเพื่อดูวิดีโอสาธิตการใช้งาน

List of securities which fulfilled the market surveillance criteria (หลักทรัพย์ที่เข้าข่ายมาตรการกำกับการซื้อขาย)

[SET](#) | [\[Regulations\]](#) | [\[See also\]](#)

Meaning/ความหมาย :
T หมายถึง การดำเนินการของมาตรการในระดับต่าง ๆ

- o T1: Cash Balance / เป็นเครื่องหมาย C หรือเปิดซื้อขายชั่วคราว (NC)
- o T2: Excluded from credit limit and Cash Balance / ห้ามคำนวณวงเงินซื้อขาย และ Cash Balance (เทียบเท่ากับมาตรการระดับ 1 ของ

1. เปลี่ยนเลขบัญชี เป็นเลขบัญชีซื้อขายหลักทรัพย์ต่างประเทศ (เลขหลักที่สาม เป็นเลข 4 เช่น XX4XXX หรือ XX4XXXXXX)
2. แล้วกดเลือก E-Service

Account No: 914. ---

เมนู InnovestX eService เป็นบริการฟอร์มอิเล็กทรอนิกส์ โดยมีรายละเอียดในแต่ละเมนู ดังนี้

1. **เมนูฝากเงิน**
เมนูสำหรับทำรายการฝากเงินเข้าบัญชีซื้อขายหุ้นไทยและหุ้นต่างประเทศ
2. **เมนูถอนเงิน**
เมนูสำหรับถอนเงิน กลับไปบัญชีธนาคารของท่าน ซึ่งสามารถทำรายการถอนเงิน ณ วันที่ทำรายการและถอนเงินล่วงหน้า
3. **เมนูถอนเงินเพื่อธุรกรรมหุ้นต่างประเทศ**
เมนูสำหรับถอนเงินบัญชีหุ้นต่างประเทศ เพื่อชำระค่าบริการ GlobeTax เพื่อแปลงเป็นสกุลเงินต่างประเทศ/เพื่อชำระค่าโอน เป็นต้น
4. **เมนูโอนเงินระหว่างพอร์ต**
เมนูสำหรับโอนเงินระหว่างบัญชีซื้อขายหุ้นและบัญชีลงทุนอื่นๆของท่าน
5. **เมนูโอนหุ้นระหว่างพอร์ต**
เมนูสำหรับทำรายการโอนหุ้นระหว่างบัญชีของท่าน ทั้งภายใน/ภายนอกบริษัทฯ รวมทั้งการแปลงหุ้นจาก Foreign เป็น Local (ภายใต้ชื่อเจ้าของเดียวกัน)

6. **ถอนเงินเพื่อชำระค่าหุ้น**
เมนูสำหรับถอนเงินจากบัญชีหุ้น เพื่อนำไปชำระค่าซื้อหุ้น (บัญชี Cash Account)
7. **ปิดบัญชีพร้อมถอนเงิน**
เมนูสำหรับถอนเงินพร้อมดอกเบี้ยทั้งหมด รวมทั้งปิดบัญชี
8. **ขอรหัส Password/Pin ใหม่**
เมนูสำหรับขอ Password / PIN ของแต่ละระบบ
9. **เปลี่ยนช่องทางการรับเอกสาร**
เมนูสำหรับเปลี่ยนช่องทางการรับเอกสาร ระหว่าง อีเมลและไปรษณีย์
10. **ทบทวนข้อมูลประจำปี**
เมนูสำหรับทำแบบประเมินทบทวนข้อมูลและประเมินความเสี่ยงในการลงทุน

3. ระบุ PIN และกดตกลง

3 โปรตระบุ PIN เพื่อเข้าใช้งานระบบ eService

PIN:

4. ตรวจสอบเลขบัญชี ว่าเป็นเลขบัญชี สำหรับหลักทรัพย์ต่างประเทศ (เลขหลักที่สาม เป็นเลข 4 เช่น XX4XXXX หรือ XX4XXXXXX)

5. กด ตกลง

innovest^x Securities | INVX eService
👤 🏠

ถอนเงินเพื่อธุรกรรมหุ้นต่างประเทศ ✕ ยกเลิก

🏠 หน้าหลัก

📄 **ฟอร์มอิเล็กทรอนิกส์** ▾

ฝากเงิน

ถอนเงิน

6 ถอนเงินเพื่อธุรกรรมหุ้นต่างประเทศ

โอนเงินระหว่างพอร์ต

โอนหุ้นระหว่างพอร์ต/โอนหุ้นเพื่อทำ Tender Offer

ถอนเงินเพื่อชำระค่าหุ้น

ปิดบัญชีพร้อมถอนเงิน

ขอใช้ InnovestX Global Trade หรือขอ Password/PIN

เปลี่ยนช่องทางการรับเอกสาร

ทบทวนข้อมูลประจำปี

ประกาศนโยบายความเป็นส่วนตัว

โปรดเลือกบัญชีหลักทรัพย์

914: [Offshore] ▾

โปรดระบุจำนวนเงิน **7**

30,000.00

โปรดระบุสกุลเงิน **8**

THB

โปรดเลือกความประสงค์

ถอนเพื่อชำระค่าบริการ Globetax

9 ถอนเพื่อแปลงเป็นสกุลเงินต่างประเทศ

โปรดระบุสกุลเงินปลายทาง **10**

AED ▾

ถอนเพื่อชำระค่าโอน / ชำระค่ารับโอนหลักทรัพย์ต่างประเทศ

เงื่อนไขบริการ : ข้าพเจ้าได้อ่านและยอมรับเงื่อนไขบริการ ตามรายละเอียดดังต่อไปนี้

- เมนูนี้ให้บริการเฉพาะวันทำการ เวลา 8:30 - 16:30 น. (ตามเวลาประเทศไทย)
- เงื่อนไขการโอนเงินและรับเงิน ดังนี้
 - กรณีทำรายการ ก่อนเวลา 11:00 น. ในวันทำการ และ มียอดเงินเพียงพอที่จะทำการถอนได้ ถือเป็นคำขอฯ ของวันทำการดังกล่าว
 - กรณีทำรายการ หลังเวลา 11:00 น. หรือ วันหยุดธนาคาร (ตามเวลาประเทศไทย) และ มียอดเงินเพียงพอที่จะทำการถอนได้ ถือเป็นคำขอฯ ของวันทำการถัดไป
 - กรณีการถอนเงินระบบฯจะยังไม่ทำการหักยอดเงินทันที ท่านจะต้องทำการเผื่อยอดเงินที่จะถอนเอาไว้ โดยไม่นำ

6. เลือก 'ถอนเงินเพื่อธุรกรรมหุ้นต่างประเทศ'
7. ระบุจำนวนเงินที่ต้องการแลกเปลี่ยน
8. เลือกเป็นสกุลเงินบาท (THB)
9. เลือก 'ถอนเพื่อแปลงเป็นสกุลต่างประเทศ'
10. เลือกสกุลเงินปลายทาง ที่ต้องการแลกเปลี่ยน

innovest^x | INVX eService

ถอนเงินเพื่อดูการหมุนหุ้นต่างประเทศ

ถอนเงินจากบัญชีออมทรัพย์ 914 [Offshore]

ยอดรวมบัญชี: 30,000.00

สกุลเงินปลายทาง: AED

อัตราแลกเปลี่ยน: 30,000.00 THB

เงื่อนไขบริการ : จำกัดใช้ผ่านระบบอัตโนมัติโดยบริการ สามารถเข้าถึงได้ทุกที่

1. อนุมัติบริการเฉพาะวันทำการ เวลา 09:00 - 18:00 น. (ตามเวลาประเทศไทย)
2. เงื่อนไขการโอนเงินและรับเงิน ดังนี้
 - กรณีฝากรายการ: ก่อนเวลา 11:00 น. ในวันทำการ และ มียอดเงินเพียงพอที่จะทำการอนุมัติ ถือเป็นคำสั่งฯ ของวันทำการถัดมา
 - กรณีฝากรายการ: หลังเวลา 11:00 น. หรือ วันหยุดธนาคาร (ตามเวลาประเทศไทย) และ มียอดเงินเพียงพอที่จะทำการอนุมัติ ถือเป็นคำสั่งฯ ของวันทำการถัดมา
 - กรณีการถอนเงินระบบอัตโนมัติทำการถ่ายโอนเงินที่ี สามารถสั่งทำการเมื่อมีเงินเพียงพอในบัญชีได้ โดยไม่จำกัดวงเงินคำสั่งฯ ยกเว้นใช้ผูกมัดหรือคำสั่งฯ ฝากออมทรัพย์อัตโนมัติ บริษัทฯ ขอสงวนสิทธิ์การถอนเงินของบัญชีอัตโนมัติ กรณีที่บัญชีผูกมัดอัตโนมัติหรือถอนเงินอัตโนมัติโดยผูกมัดหรือคำสั่งฯ ฝากออมทรัพย์อัตโนมัติ บริษัทฯ ขอสงวนสิทธิ์การถอนเงินของบัญชีอัตโนมัติ
 - กรณีผูกมัดฝากเงินระบบอัตโนมัติการถ่ายโอนเงินของสกุลเงิน: กรุณาติดต่อ ผู้ดูแลบัญชีของท่าน หรือ ฝ่ายลูกค้าสัมพันธ์ 02-049-1999
 - การยกเลิกการถ่ายโอนของสกุลเงิน: ต้องยื่นใบถอนเงินโดยยื่นกับบริษัทและธนาคารกำหนด ทั้งนี้ ผู้ฝากอาจใช้เงินเป็นเงินฝากออมทรัพย์จำนวน ซึ่งบริษัทฯ จะไม่พิจารณาการนำเงินไปฝากออมทรัพย์กับบริษัท
 - *สำหรับค่าธรรมเนียมในการโอนเงินระบบอัตโนมัติทุกสกุลเงิน
 - ค่าธรรมเนียมในการโอนเงินฝากออมทรัพย์ 500 บาท สดฟรี ต่อสกุลเงิน ยกเว้น สกุลเงินเวียดนาม (VND) และ สกุลเงินหยก (CNY) 1,500 บาท สดฟรี โดยไม่มีค่าธรรมเนียมสำหรับธนาคารต่างประเทศที่บริษัทฯ เป็นพันธมิตร
 - ระยะเวลาและขั้นตอนในการโอนเงิน/โอนฝากออมทรัพย์ในต่างประเทศอาจใช้เวลานานกว่าดำเนินการ ขึ้นอยู่กับกระบวนการและวันหยุดธนาคารในต่างประเทศ
 - กรณีที่มียอดเงินในบัญชีฝากออมทรัพย์ไม่เพียงพอ บริษัทฯ ขอสงวนสิทธิ์ในการทำการหักชำระ บริษัทฯ ขอสงวนสิทธิ์ในการดำเนินการเมื่อ/หรือดำเนินการหากเป็นต้นตอ
3. ท่านสามารถตรวจสอบสถานะการโอนเงินของท่าน ได้ที่หน้าหลัก (รายงานสถานะคำสั่งฯ)

ยืนยัน **11** ยืนยันการทำรายการ

11. ตรวจสอบความถูกต้อง และกด 'ยืนยันการทำรายการ'

การโอนเงินข้ามระบบการซื้อขาย

(สำหรับลูกค้าที่เคยซื้อขายผ่านระบบเก่า – มีการลงทุนในตลาดหุ้นยุโรปก่อนวันที่ 27 เม.ย. 66)

การโอนเงินข้ามระบบการซื้อขาย (สำหรับลูกค้าที่เคยซื้อขายผ่านระบบเก่า)

Subsidiary of SCB^x
innovest^x

Innovest^x Online

Home | About InnovestX | Contact Us | Th | En

SET SET 50 SET 100 MAI

1575
1570
1565
1560
1555
1550

11 12 15 16 17

SET Index 1,558.36
Change -6.74 ▼
Value (M. Baht) 57,649.47

Most Active V. Top Gainers Top Losers Top Swings

Unit: M. Baht

Stock	Value	Last	Chg.
KBANK	3,690.92	128.50	+2.50
KTB	3,211.89	18.20	+0.70
SCB	2,867.01	103.00	+3.25
EA	2,652.91	71.00	-1.75
BBL	2,441.01	159.50	+1.00

Investor Type

Unit: M. Baht

Type	Buy	Sell	Net
Institution	5,136.92	4,843.65	293.26
Foreign	32,212.46	31,048.35	1,164.11
Local	15,983.35	16,730.43	-747.08
PropTrade	4,316.74	5,027.03	-710.30
Market Turnover Value			57,649.47

News

แจ้งการเปลี่ยนแปลงชื่อและตราสัญลักษณ์ของบริษัท

เรียนลูกค้าทุกท่าน
ขอแจ้งให้ทราบว่า บล.ไทยพาณิชย์ จำกัด (SCBS) เปลี่ยนชื่อเป็น บล.อินโนเวสต์ เอกซ์ (InnovestX Securities Co., Ltd.) ชื่อย่อ INXV การเปลี่ยนชื่อบริษัท จะมีผลในระบบการเอกสารการทำธุรกรรมต่างๆ ตั้งแต่วันที่ 12 ก.ย. 2565 เป็นต้นไป

ทั้งนี้ การเปลี่ยนแปลงชื่อบริษัท ไม่กระทบใดๆ กับธุรกรรมการลงทุน เอกสารต่างๆ ตราสัญลักษณ์ของเราก็ยังมีประสิทธิภาพ ใช้อย่างใด
เตรียมบัญชีเปิดบัญชีใหม่การลงนาม จาก Innovest^x iewicz

1
2
3

ซื้อขายอนุพันธ์กับ **innovest^x**
ทำได้ทั้งตลาดขาขึ้น-ขาลง
คลิก เพื่อแจ้งเปิดบัญชี

Client Login

Username:
Password:
 Show Password

Forget Password?

New Client

Get Free Trial
Open New Account

Existing Client

Online Activation

InnovestX Research

21 Apr 2023
Technical: Support 1558,1545 Resistance 1575,1582

21 Apr 2023
Stock Picks (21/04/2023) : BBL,CPALL

20 Apr 2023
Technical: Support 1570,1560 Resistance 1588,1600

20 Apr 2023
Stock Picks (20/04/2023) : MAKRO,KTB

19 Apr 2023
Technical: Support 1590,1580 Resistance 1600,1610

> More..

Why Innovest^x

- InnovestX Securities Co.,Ltd. (Broker No. 23)
- 100% owned subsidiary of SCB X Public Company Limited
- Guaranteed World Class Secure System
- Commissions & Trading Fees

Derivatives Trading

- About Derivatives
- Commissions & Margin Requirement

Innovest^x Global Trade

- เข้าเว็บไซต์ www.InnovestXonline.com
- เข้าสู่ระบบโดยใช้ Username และ Password ของท่าน

การโอนเงินข้ามระบบการซื้อขาย (สำหรับลูกค้าที่เคยซื้อขายผ่านระบบเก่า)

1

innovest^x Securities

Welcome [Account No. [Cash Balance For Turnoverlist]] Th | En Logout

Home Stock TFXE Buy / Sell Portfolio Cash Management Research Center Decision Support Account Services Help

Product Activation innovest^x Global Trade TFXE Tools eService Streaming Settrade Technical Chart efinance Print

Recommended Menu

- Request for e-Statements
- KYC and Client Suitability Assessment
- Cash Management
- Profit & Loss
- Research
- Privacy Notice

AS GOON AS IT GETS

InnovestX Market Strategy 2Q23 – As Good As It Gets...
[Read more...](#)

TFEX : SET50 Index Futures (AM) | SET50 Index Futures (PM)

Inappropriate Buy/Sell Orders for Equities.

15/12/2021: [Notification of BWG is on the List of securities which fulfilled the market surveillance criteria.](#)

27/07/2021: [Trading Suspension and termination of listing status of MACO-W2](#)

27/07/2021: [SET announces the delisting of VI WR and YCI from being listed securities and allows trading before delisting during August 6 - 17, 2021 by purchasing with Cash Balance Account](#)

13/07/2021: [SET announces the delisting of RCI's common stocks from SET](#)

11/05/2021: [Change of company name and symbol of TMB to TTB and related DWs, effective on May 12th, 2021](#)

06/05/2021: [Change of company name and symbol of ZMICO to XPG and ZMICO-W4 to XPG-W4, effective on 07 May 2021](#)

06/05/2021: [Change of company name and symbol of TPCORP to TPCS, effective on 06 May 2021](#)

09/04/2021: [Notification of ZMICO is on the List of securities which fulfilled the market surveillance criteria.](#)

29/03/2021: [Notification of Adding the sender's name and email address to send the documents to customers.](#)

18/03/2021: [Notification of ZMICO is on the List of securities which fulfilled the market surveillance criteria.](#)

4/01/2021: [Notification of change of channel sending the certificate of withholding tax for type of collateral deposit interate of Cash Account, Cash balance Account, and Credit balance Account.](#)

ไม่รู้จักเริ่มต้นอย่างไร?

คลิกเพื่อดูวิดีโอสาธิตการใช้งาน

List of securities which fulfilled the market surveillance criteria (หลักทรัพย์ที่เข้าข่ายมาตรการกำกับการซื้อขาย)

SET [Regulations] | [See also]

Meaning/ความหมาย :

หมายถึง การดำเนินการของมาตรการในระดับต่าง ๆ

- o T1: Cash Balance / เป็นเครื่องหมาย C หรือเปิดซื้อขายชั่วคราว (NC)
- o T2: Excluded from credit limit and Cash Balance / ห้ามคำนวณวงเงินซื้อขาย และ Cash Balance (เทียบกับมาตรการระดับ 1 ของ

1. เปลี่ยนเลขบัญชี เป็นเลขบัญชีซื้อขายหลักทรัพย์ต่างประเทศ (เลขหลักที่สาม เป็นเลข 4 เช่น XX4XXX หรือ XX4XXXXXX)
2. แล้วกดเลือก E-Service

การโอนเงินข้ามระบบการซื้อขาย (สำหรับลูกค้าที่เคยซื้อขายผ่านระบบเก่า)

Account No: 914. ---

เมนู InnovestX eService เป็นบริการฟอร์มอิเล็กทรอนิกส์ โดยมีรายละเอียดในแต่ละเมนู ดังนี้

1. เมนูฝากเงิน

เมนูสำหรับทำรายการฝากเงินเข้าบัญชีซื้อขายหุ้นไทยและหุ้นต่างประเทศ

2. เมนูถอนเงิน

เมนูสำหรับถอนเงิน กลับไปบัญชีธนาคารของท่าน ซึ่งสามารถทำรายการถอนเงิน ณ วันที่ทำรายการและถอนเงินล่วงหน้า

3. เมนูถอนเงินเพื่อธุรกรรมหุ้นต่างประเทศ

เมนูสำหรับถอนเงินบัญชีหุ้นต่างประเทศ เพื่อชำระค่าบริการ GlobeTax เพื่อแปลงเป็นสกุลเงินต่างประเทศ/เพื่อชำระค่าโอน เป็นต้น

4. เมนูโอนเงินระหว่างพอร์ต

เมนูสำหรับโอนเงินระหว่างบัญชีซื้อขายหุ้นและบัญชีลงทุนอื่นๆของท่าน

5. เมนูโอนหุ้นระหว่างพอร์ต

เมนูสำหรับทำรายการโอนหุ้นระหว่างบัญชีของท่าน ทั้งภายใน/ภายนอกบริษัทฯ รวมทั้งการแปลงหุ้นจาก Foreign เป็น Local (ภายใต้ชื่อเจ้าของเดียวกัน)

6. ถอนเงินเพื่อชำระค่าหุ้น

เมนูสำหรับถอนเงินจากบัญชีหุ้น เพื่อนำไปชำระค่าซื้อหุ้น (บัญชี Cash Account)

7. ปิดบัญชีพร้อมถอนเงิน

เมนูสำหรับถอนเงินพร้อมดอกเบี้ยทั้งหมด รวมทั้งปิดบัญชี

8. ขอรหัส Password/Pin ใหม่

เมนูสำหรับขอ Password / PIN ของแต่ละระบบ

9. เปลี่ยนช่องทางการรับเอกสาร

เมนูสำหรับเปลี่ยนช่องทางการรับเอกสาร ระหว่าง อีเมลและไปรษณีย์

10. ทบทวนข้อมูลประจำปี

เมนูสำหรับทำแบบประเมินทบทวนข้อมูลและประเมินความเสี่ยงในการลงทุน

3. ระบุ PIN และกดตกลง

3

โปรดระบุ PIN เพื่อเข้าใช้งานระบบ eService

PIN:

การโอนเงินข้ามระบบการซื้อขาย (สำหรับลูกค้าที่เคยซื้อขายผ่านระบบเก่า)

4. ตรวจสอบเลขบัญชี ว่าเป็นเลขบัญชี สำหรับหลักทรัพย์ต่างประเทศ (เลขหลักที่สาม เป็นเลข 4 เช่น XX4XXXX หรือ XX4XXXXXX)

5. กด ตกลง

การโอนเงินข้ามระบบการซื้อขาย (สำหรับลูกค้าที่เคยซื้อขายผ่านระบบเก่า)

6. เลือก 'ถอนเงินเพื่อธุรกรรมต่างประเทศ'

การโอนเงินข้ามระบบการซื้อขาย (สำหรับลูกค้าที่เคยซื้อขายผ่านระบบเก่า)

innovest^x | IN VX eService

โอนเงินเพื่อธุรกรรมหุ้นต่างประเทศ

หน้าหลัก

พอร์ตอิเล็กทรอนิกส์

ฝากเงิน

ถอนเงิน

โอนเงินเพื่อธุรกรรมหุ้นต่างประเทศ

โอนเงินระหว่างพอร์ต

โอนหุ้นระหว่างพอร์ต/โอนหุ้นเพื่อทำ Tender Offer

โอนเงินเพื่อชำระค่าหุ้น

ปิดบัญชีพร้อมถอนเงิน

ขอใช้ InnovestX Global Trade หรือขอ Password/PIN

เปลี่ยนช่องทางการรับเอกสาร

บทวนข้อมูลประจำปี

ประกาศนโยบายความเป็นส่วนตัว

โปรดเลือกบัญชีหลักทรัพย์

914 [Offshore]

7

8

โปรดระบุจำนวนเงิน

40,000.00

โปรดระบุสกุลเงิน

EUR

โปรดเลือกความประสงค์

ถอนสกุลต่างประเทศ เพื่อเข้าออมทรัพย์

ถอนสกุลต่างประเทศ เพื่อเข้าบัญชีหลักทรัพย์/อนุพันธ์

ถอนเพื่อชำระค่าโอน/รับโอนหลักทรัพย์ต่างประเทศ

ถอนเพื่อวัตถุประสงค์อื่น ๆ

9

รายละเอียด

10

เงื่อนไขบริการ : ข้าพเจ้าได้อ่านและยอมรับเงื่อนไขบริการ ตามรายละเอียดต่อไปนี้

1. แผนปฏิบัติการเฉพาะวันทำการ เวลา 8:00 - 16:30 น. (ตามเวลาประเทศไทย)
2. เงื่อนไขการโอนเงินและรับเงิน ดังนี้

- กรณีทำการก่อนเวลา 11:00 น. ในวันทำการ และมีเงินเพียงพอที่จะทำการโอนได้ ถือเป็นคำสั่งซื้อขายสำเร็จ
- กรณีทำการหลังเวลา 11:00 น. หรือ วันหยุดธนาคาร (ตามเวลาประเทศไทย) และมีเงินเพียงพอที่จะทำการโอนได้ ถือเป็นคำสั่งซื้อขายสำเร็จในวันทำการถัดไป

7. ระบุจำนวนเงินที่ต้องการโอนออกจากต้นทาง
8. เลือกสกุลเงินที่ต้องการโอนออกจากต้นทาง
9. เลือก 'ถอนเพื่อวัตถุประสงค์อื่นๆ'
10. *ระบุรายละเอียดสกุลเงินที่ต้องการรับโอน และระบุประเทศที่ต้องการซื้อขาย
ตัวอย่าง: โอนไปเป็นสกุล EUR (ประเทศฝรั่งเศส)

ถอนเงินเพื่อธุรกรรมหุ้นต่างประเทศ

✕ ยกเลิก

ตรวจสอบความถูกต้องก่อนยืนยันรายการ

ถอนเงินจากบัญชีหลักทรัพย์
9143 [Offshore]

เพื่อความประสงค์
ถอนเพื่อวัตถุประสงค์อื่น ๆ

จำนวนเงิน
400,000.00

สกุลเงิน
EUR

รายละเอียด
โอนเป็นสกุล EUR (ประเทศฝรั่งเศส)

เงื่อนไขบริการ : ข้าพเจ้าได้อ่านและยอมรับเงื่อนไขบริการ ตามรายละเอียดดังต่อไปนี้

1. แผนภูมิให้บริการเฉพาะวันทำการ เวลา 8:30 - 16:30 น. (ตามเวลาประเทศไทย)
2. เงื่อนไขการโอนเงินและรับเงิน ดังนี้
 - กรณีทำรายการ ก่อนเวลา 11:00 น. ในวันทำการ และ มีออกเงินเพียงพอที่จะทำการถอนได้ ถือเป็นคำขอของวันทำการดังกล่าว
 - กรณีทำรายการ หลังเวลา 11:00 น. หรือ วันหยุดธนาคาร (ตามเวลาประเทศไทย) และ มีออกเงินเพียงพอที่จะทำการถอนได้ ถือเป็นคำขอของวันทำการถัดไป
 - กรณีการถอนเงินระบบอาจจะยังไม่ทำการทยอยถอนทันที ท่านจะต้องทำการเพื่อยกเงินที่จะถอนเอาไว้ โดยไม่จำกัดจำนวนเงินดังกล่าวในชื่อหลักทรัพย์หลังจากส่งคำสั่งขอลงเงินแล้ว บริษัทจะตรวจสอบคำสั่งถอนเงินของท่าน กรณีท่านระบุข้อมูลไม่ครบถ้วนหรือออกเงินชดเชยไม่เพียงพอ บริษัทขอสงวนสิทธิ์ยกเลิกรายการถอนเงินฉบับนี้โดยอัตโนมัติ
 - กรณีลูกค้ามีความประสงค์ต้องการยกเลิกรายการแปลงสกุลเงิน กรุณาติดต่อ ผู้ดูแลบัญชีของท่าน หรือ ฝ่ายลูกค้าสัมพันธ์ 02-040-1999
 - การยกเลิกรายการแปลงสกุลเงิน ถือเป็นใบตามเงื่อนไขของบริษัทและธนาคารกำหนด ทั้งนี้ ลูกค้าอาจได้รับเงินคืนไม่ครบเต็มจำนวน ซึ่งเกิดจากค่าใช้จ่ายในการยกเลิกตามที่ธนาคารเรียกเก็บจริง
 - "ฟรี ค่าธรรมเนียมในการโอนเงินออกนอกประเทศในทุกสกุลเงิน"
 - ค่าธรรมเนียมในการโอนเงินเข้าประเทศ 500 บาท ต่อครั้ง ต่อสกุลเงิน ยกเว้น สกุลเงินเวียดนามทอง (VND) และ สกุลเงินหยวน (CNY) 1,500 บาท ต่อครั้ง โดยยังไม่รวมค่าธรรมเนียมที่ทางธนาคารต่างประเทศอาจเรียกเก็บเพิ่มเติม"
 - จะใช้เวลาและขั้นตอนในการโอน/รับโอนฝาก/ถอนเงินแต่ละสกุลเงินต่างประเทศอาจใช้เวลานานในการดำเนินการ ขึ้นอยู่กับกระบวนการและวันหยุดของธนาคารในต่างประเทศ
 - กรณีที่ขอยกถอนเงินสกุลต่างประเทศเหลือไม่เพียงพอกับค่าธรรมเนียมการทำรายการดังกล่าว บริษัทขอสงวนสิทธิ์ที่จะไม่ทำการและ/หรือดำเนินการตามที่เห็นสมควร
 - 3. ท่านสามารถตรวจสอบสถานะคำสั่งถอนเงินของท่าน ได้ที่หน้าหลัก (รายงานสถานะคำขอ)

11

ย้อนกลับ

ยืนยันการทำรายการ

11. ตรวจสอบความถูกต้อง และกด 'ยืนยันการทำรายการ'

การซื้อขายสินทรัพย์ (Trading)

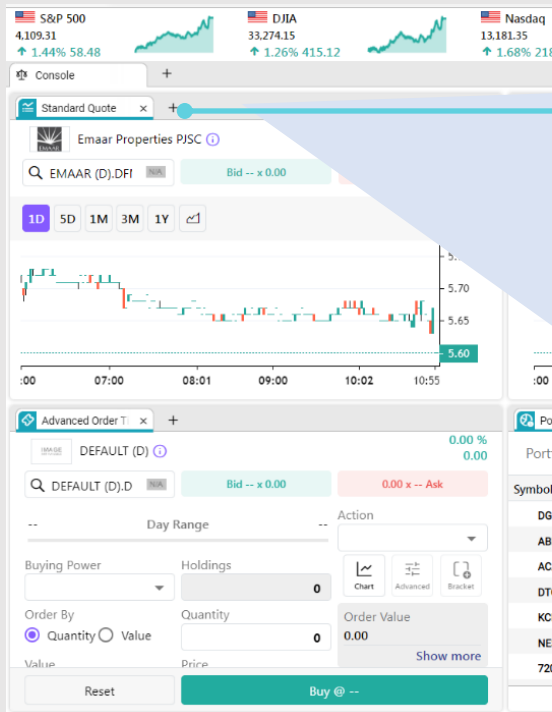

- Watchlist
- Advanced Order Ticket
- Lite Order Ticket
- Order List
- Holdings Allocation
- Account Summary
- Chart
- Market Depth
- Detail Quote
- Time and Sales
- News
- Stock Overview
- Advanced Order Book

Mkt Price	Cost Val	Mkt Val	PnL	% PnL
43.26	86.36	8,651.20	+8,564.84	+9,917.88
100.06	5,046.50	4,803.07	-243.44	-4.82
11.0688	3,114.8349	3,198.8737	+84.0389	+2.70
33.117	1,636.630	1,655.844	+19.214	+1.17
32.86	1,583.40	1,643.07	+59.67	+3.77
120.09	200.76	360.26	+159.49	+79.44
13.9	15.1	1,386.7	+1,371.6	+9,110.00
	12,530.04	22,621.43	+10,091.39	+80.54

เพิ่มเมนูย่อย โดย คลิก +

1

Lite Order Ticket
 เมนูสำหรับการส่งคำสั่งซื้อขาย ประกอบด้วยฟังก์ชันหลักๆ เช่น ราคา และจำนวนที่ต้องการส่งคำสั่ง

2

Advanced Order Ticket
 เมนูสำหรับการส่งคำสั่งซื้อขาย ประกอบด้วยข้อมูลที่ละเอียดกว่า Lite Order Ticket เช่น จำนวนที่ถือครองอยู่ ก่อนหน้า ช่วงราคาระหว่างวัน

3

Order List
 แสดงรายการคำสั่งซื้อขายทั้งหมดของ บัญชี

1 Lite Order Ticket ประกอบด้วยฟังก์ชันหลักๆ เช่น ราคาและจำนวนที่ต้องการส่งคำสั่ง

ประเภทคำสั่ง

คำสั่งซื้อหรือขาย

จำนวนขั้นต่ำ

ราคาที่ต้องการส่งคำสั่ง

ราคาเสนอซื้อขาย*

ราคาล่าสุด*

สัญลักษณ์หลักทรัพย์

*ราคาลักษณะที่แสดงมีความล่าช้า 15 นาที

2 Advanced Order Ticket ประกอบด้วยข้อมูลที่ละเอียดกว่า Lite Order Ticket เช่น จำนวนที่ถือครองอยู่ก่อนหน้า ช่วงราคาระหว่างวัน

ช่วงราคาภายในวัน

สัญลักษณ์หลักทรัพย์

MANILA ELECTRIC COMPANY - Main Market **310.0** 0.13% 0.4

Bid 910 x 309.4 310.0 x 15,150 Ask

308.8 Day Range 311.0

Buying Power 5,194,992.80 PHP

Order By Quantity Value

Value 0.00

Order Type Limit

Holdings --

Quantity 0 Lot Size 10 Order Value 0.00

Price 310.0

Good Till Day

Buy @ 310.0

ราคาล่าสุด*

ราคาเสนอซื้อขาย*

จำนวนหุ้นที่มีอยู่ในบัญชี

จำนวนขั้นต่ำ

ราคาที่ต้องการส่งคำสั่ง

คำสั่งซื้อหรือขาย

ประเภทคำสั่ง

จำนวนเงินที่สามารถซื้อขายได้

*ราคาหลักทรัพย์ที่แสดงมีความล่าช้า 15 นาที

3 Order List แสดงรายการคำสั่งซื้อขายทั้งหมดของบัญชี

Side	Symbol	Status	Qty.	Price	Filled Qty.
Sell	HL. (D)	Partially Filled	1,100	788.60	500
Buy	HL. (D)	Filled	1,000	790.00	1,000
Buy	HL. (D)	Filled	100	790.00	100

ข้อมูลบัญชีสินทรัพย์ (Account Information)

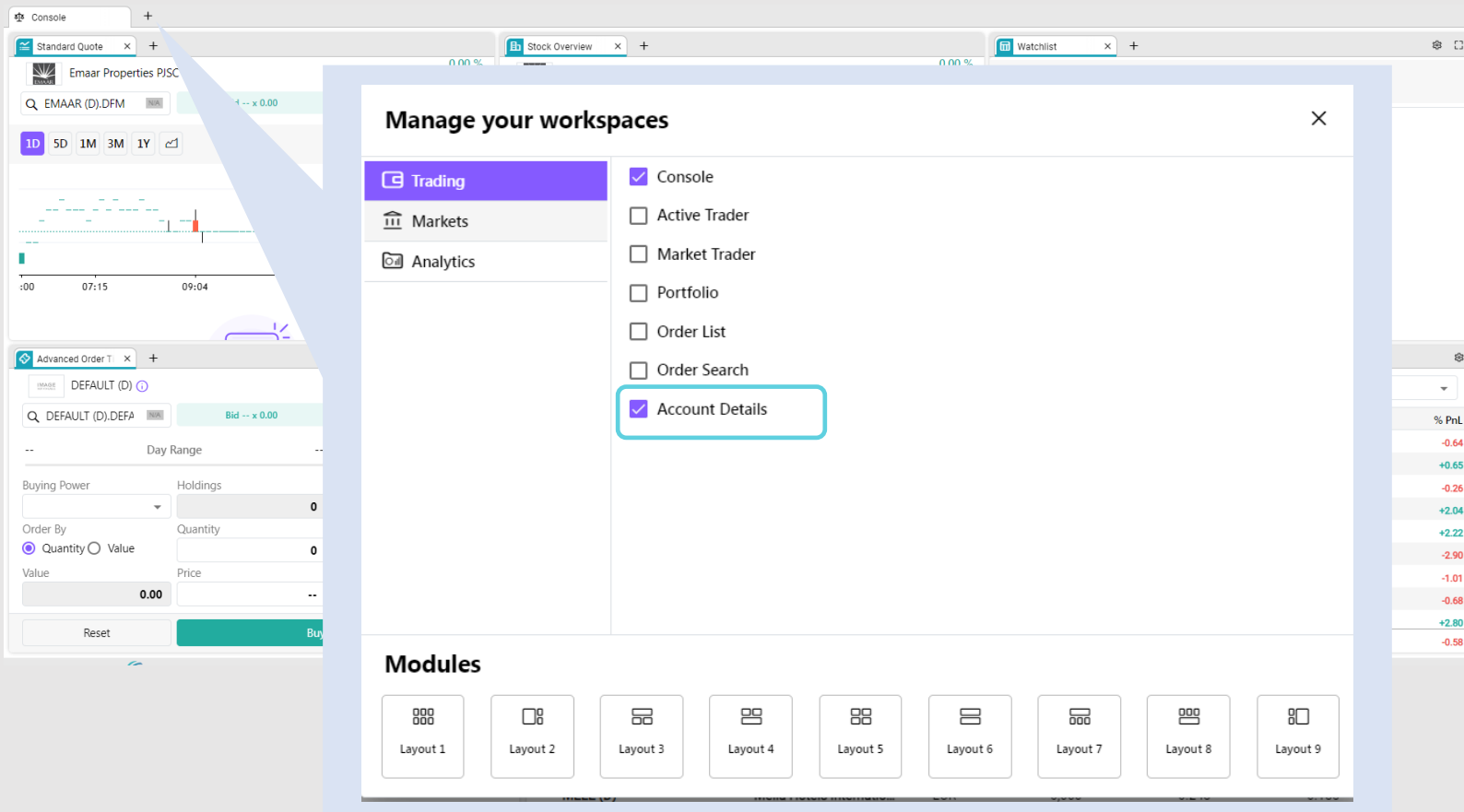

เพิ่มเมนูย่อย

- คลิกปุ่ม + ข้างเมนู Console
- เลือกแถบ Trading
- เลือก Account Details

Account Summary

ระบบจะแสดงหน้า Account summary (หน้ารวมข้อมูลบัญชี) ประกอบไปด้วย

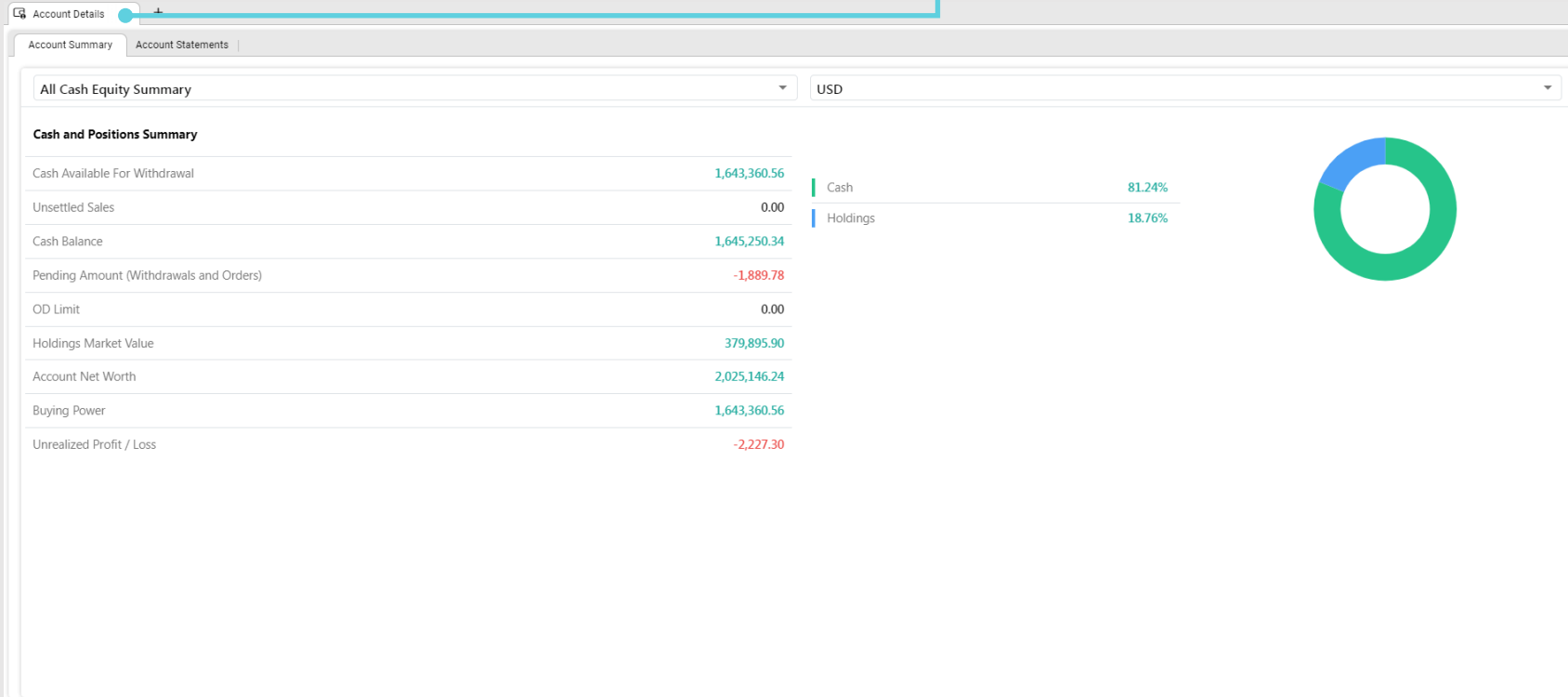

- Cash Available for Withdrawal: เงินคงเหลือที่สามารถถอนได้
- Unsettled Sales: รายการซื้อขายที่ยังไม่ได้รับการชำระ
- Cash Balance: ยอดเงินในบัญชี
- Pending Amount (Withdrawals and Orders): รายการถอน และคำสั่งที่ค้างค้าง
- OD Limit: ยอดใช้เงินเกินบัญชี
- Holdings Market Value: มูลค่าตลาดของหลักทรัพย์ที่ถือครองทั้งหมด
- Account Net Worth: มูลค่าของบัญชีทั้งหมดรวมทั้งหลักทรัพย์และเงินสด
- Buying Power: จำนวนเงินที่สามารถซื้อขายได้
- Unrealized Profit/Loss: กำไร/ขาดทุนที่ยังไม่รับรู้

พอร์ตการลงทุน (Portfolio)

- Market Overview:** A row of market indicators including S&P 500 (4,109.31, +1.44%), DJIA (33,274.15, +0.6%), Nasdaq (13,181.35, +1.68%), WTI Crude (75.60, -0.18%), Gold (1,970.00, +0.02%), and BTC/USD (28,447.00, -0.14%).
- Console:** A central area with three tabs: 'Standard Quote', 'Stock Overview', and 'Watchlist'. The 'Standard Quote' and 'Stock Overview' tabs show data for 'Emaar Properties PJSC' with bid and ask prices at 0.00. The 'Watchlist' tab shows 'My Watchlist' with a search for 'EMAAR (D).DFM' and a 'No Data Available' message.
- Advanced Order Entry:** A section for entering orders for 'DEFAULT (D).D' with fields for quantity, price, and order type.
- Portfolio Table:** A table showing the user's portfolio holdings. A yellow circle with the number '1' highlights the 'Portfolio' tab in the bottom navigation bar.

Symbol	Description	Curre...	Qty.	Cost Price	Mkt Price	Cost Val	Mkt Val	PnL	% PnL
DGE (D)	DIAGEO	GBP	200	0.43	43.26	86.36	8,651.20	+8,564.84	+9,917.88
ABLD (D)	Abbott Laboratories	EUR	48	105.14	100.06	5,046.50	4,803.07	-243.44	-4.82
ACAP (D)	Credit Agricole SA	EUR	289	10.7780	11.0688	3,114.8349	3,198.8737	+84.0389	+2.70
DTGD (D)	Daimler Truck Holdi...	EUR	50	32.733	33.117	1,636.630	1,655.844	+19.214	+1.17
KCRH (D)	Konecranes Oyj	EUR	50	31.67	32.86	1,583.40	1,643.07	+59.67	+3.77
NESNZ (D)	Nestle SA	CHF	3	66.92	120.09	200.76	360.26	+159.49	+79.44
7203 (D)	TOYOTA MOTOR CO...	JPY	100	0.2	13.9	15.1	1,386.7	+1,371.6	+9,110.00
						12,530.04	22,621.43	+10,091.39	+80.54

การเรียกดูพอร์ตการลงทุน

1 เมนู Portfolio ตรงหน้า console หลัก

2 เมนู Portfolio เมื่อกlick "+" ด้านข้าง Console

1 เมนู Portfolio หน้า console หลัก

Symbol	Description	Curre...	Qty.	Cost Price	Mkt Price	Cost Val	Mkt Val	PnL	% PnL
BNS (D)	BANK OF NOVA SCOTIA	CAD	1,000	48.89	48.58	48,887.70	48,576.65	-311.05	-0.64
BATS (D)	BR.AMER.TOB.	GBP	1,500	33.79	34.01	50,684.46	51,015.09	+330.63	+0.65
BAVAC (D)	Bavarian Nordic A/S	DKK	500	28.29	28.22	14,146.48	14,109.96	-36.52	-0.26
EGLU (D)	Mota-Engil SGPS SA	EUR	25,000	1.757	1.793	43,921.652	44,815.840	+894.188	+2.04
HEIAA (D)	Heineken NV	EUR	60	105.75	108.10	6,345.17	6,486.05	+140.89	+2.22
MCP (D)	LVMH	EUR	100	908.9611	882.5846	90,896.1070	88,258.4627	-2,637.6442	-2.90
MELE (D)	Melia Hotels Internatio...	EUR	6,000	6.248	6.185	37,487.417	37,108.793	-378.625	-1.01
TITCB (D)	Titan Cement Internati...	EUR	5,000	15.54	15.44	77,703.59	77,176.92	-526.67	-0.68
O39 (D)	OCBC Bank	SGD	1,200	9.219	9.477	11,062.871	11,372.841	+309.970	+2.80
						382,123.20	379,895.90	-2,227.30	-0.58

เมนู Portfolio ประกอบไปด้วย

- Symbol: สัญลักษณ์หลักทรัพย์
- Description: ชื่อบริษัท
- Currency: สกุลเงินราคาหลักทรัพย์
- Qty.: จำนวนที่ถือครอง
- Cost Price: ราคาต้นทุน
- Mkt Price: ราคาตลาด
- Cost Val: มูลค่าต้นทุน
- Mkt Val: มูลค่าตามราคาตลาด
- PnL: กำไร/ขาดทุน
- %PnL: กำไร-ขาดทุน คิดเป็นเปอร์เซ็นต์

2 เมนู Portfolio เมื่อคลิก “+” ที่ด้านข้าง Console

- Console
- Active Trader
- Market Trader
- Portfolio
- Order List
- Order Search
- Account Details

Below the 'Trading' section is a 'Modules' section with nine layout options, each represented by an icon and the text 'Layout 1' through 'Layout 9'.

The background interface shows a console with a chart for 'Emaar Properties PJSC' and an 'Advanced Order T' section with various input fields and a 'Buy @ --' button.

Portfolio

- กดแถบ 'Trading'
- เลือก 'Portfolio'

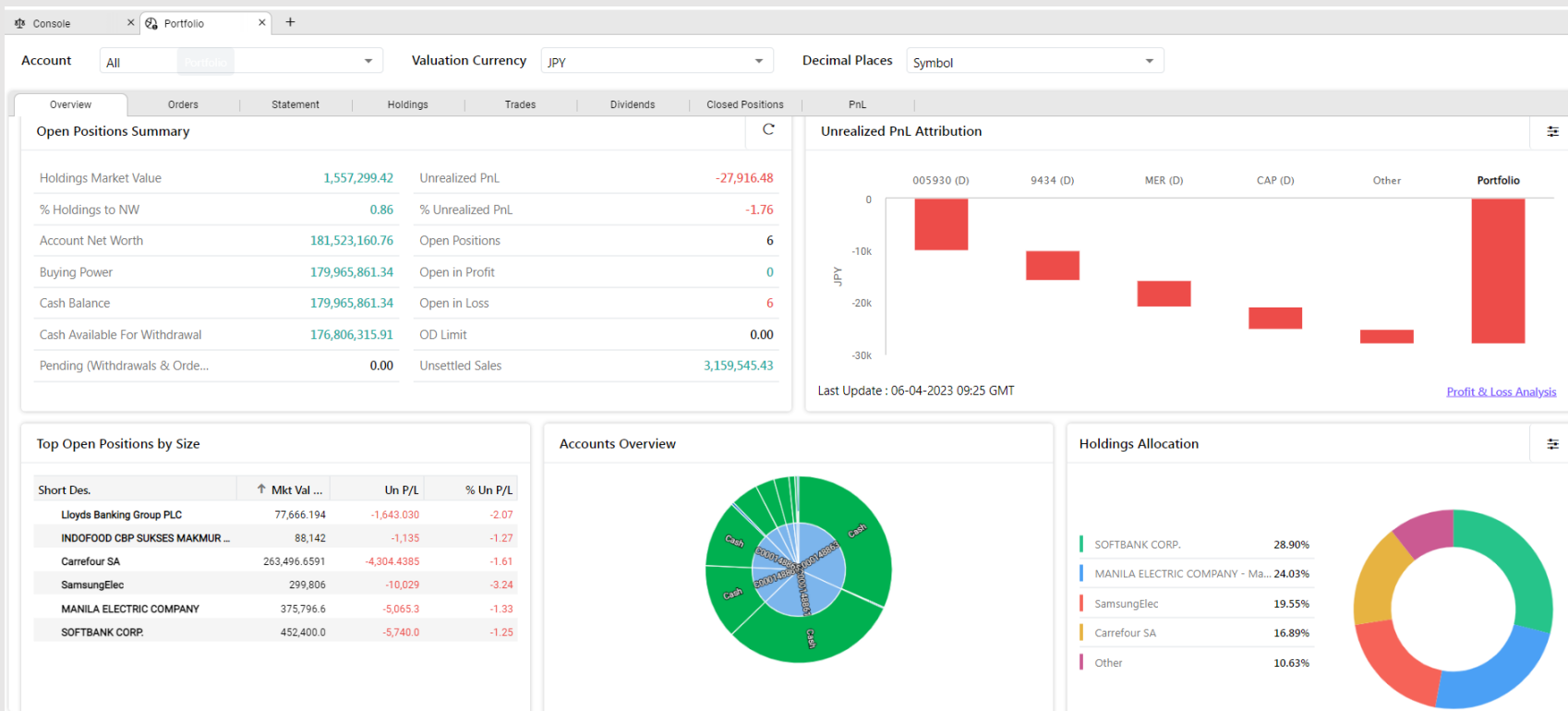

เมนู Portfolio ประกอบไปด้วย

- Overview
- Orders
- Statement
- Holdings
- Trades
- Dividends
- Closed Positions
- PnL

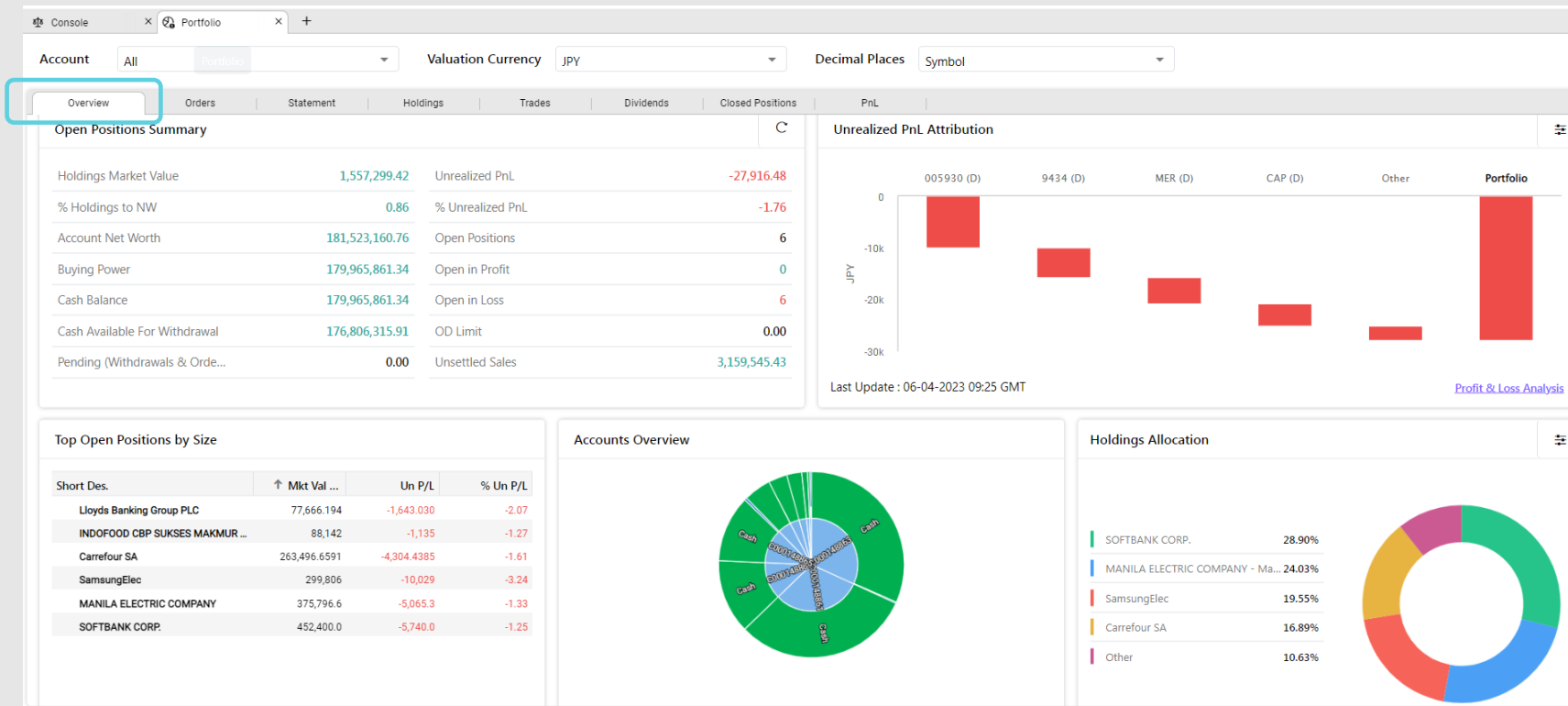

Overview

แสดงภาพรวมของพอร์ตการลงทุน
ของท่านทั้งหมด
ประกอบด้วย มูลค่าการลงทุนทั้งหมด,
จำนวนเงินที่สามารถซื้อขายได้, สัดส่วน
การถือครอง, รายละเอียดกำไร-
ขาดทุนตามราคาหุ้นที่ยังไม่เกิดขึ้นจริง
(Unrealized profit and loss)

Account Decimal Places

Overview **Orders** Statement Holdings Trades Dividends Closed Positions PnL

Portfolio: Symbol: Status: Instrument Type:

From: To: Order No: Page Size:

Exchange	Symbol	Status	Side	Qty.	Stop Price	Price	Filled Qty.	Average Price	Order No
CHI-X EUROPE	VODL (D)	Filled	Sell	1,000.00	0.00	89.00	1,000.00	89.00	23J051000064
LSE	BLND (D)	Filled	Sell	5,000.00	0.00	381.90	5,000.00	381.90	23J051000063
CHI-X EUROPE	LLOYL (D)	Filled	Sell	2,000.000	0.000	48.695	2,000.000	48.695	23J041000055
LSE	BLND (D)	Filled	Buy	5,000.00	0.00	392.10	5,000.00	392.10	23J041000048
XIDX	ICBP (D)	Filled	Buy	1,000	--	9.700	1,000	9.700	23J041000025
XTKS	9434 (D)	Filled	Buy	300.0	0.0	1,520.0	300.0	1,520.0	23J041000024
CHI-X EUROPE	CAP (D)	Filled	Buy	100.0000	0.0000	18.5700	100.0000	18.5700	23J031000038
CHI-X EUROPE	LLOYL (D)	Filled	Buy	3,000.000	0.000	48.750	3,000.000	48.750	23J031000030
CHI-X EUROPE	VODL (D)	Filled	Buy	1,000.00	0.00	89.84	1,000.00	89.84	23J031000028
KKRX	005930 (D)	Filled	Buy	50	--	63,100	50	63,100	23J031000022

Orders

แสดงรายการซื้อขายทั้งหมด
สามารถดูได้ทั้งแบบรายสกุลเงิน
หรือตามช่วงเวลาที่กำหนด

2 เมนู Portfolio เมื่อคลิก “+” ที่ด้านข้าง Console

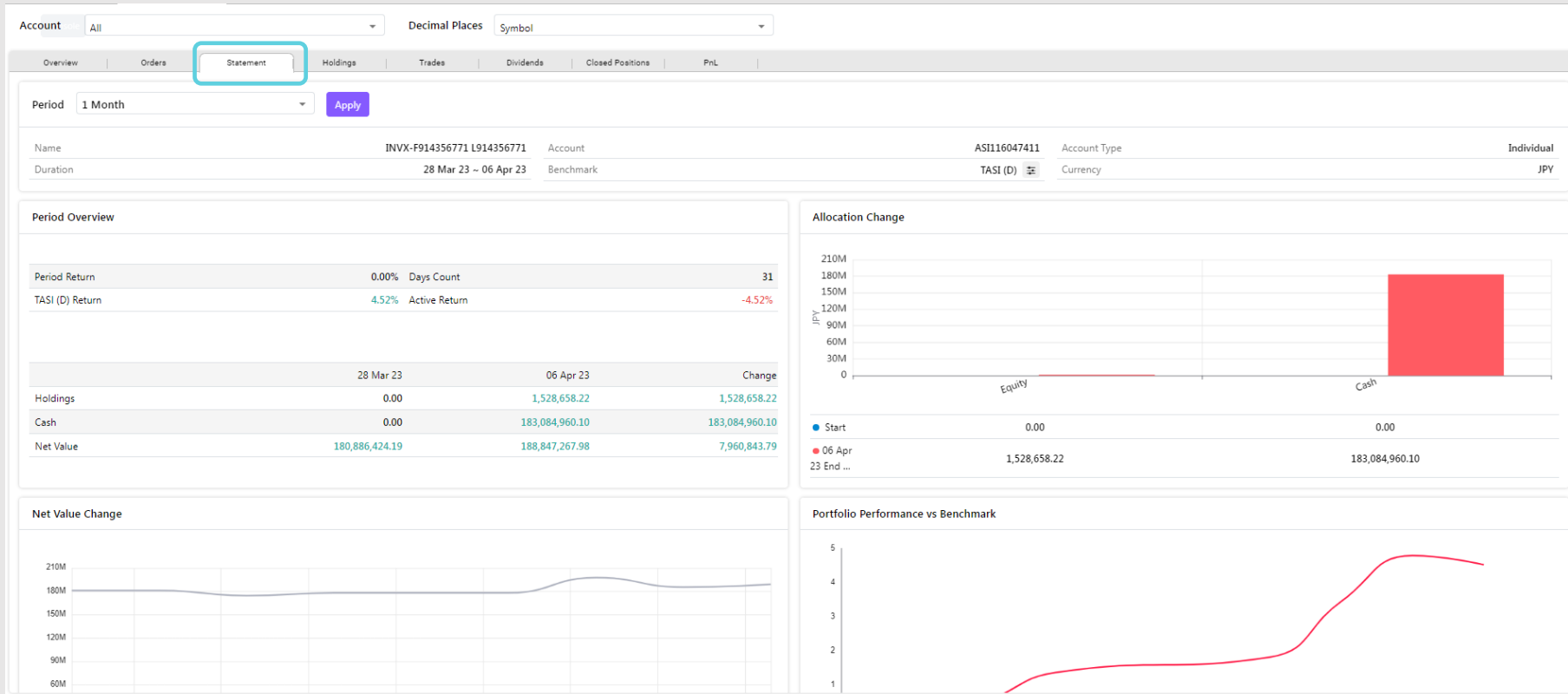

Statement

แสดงรายการเคลื่อนไหวของบัญชี
ทั้งการเคลื่อนไหวของเงินสด
และหลักทรัพย์

2 เมนู Portfolio เมื่อคลิก “+” ที่ด้านข้าง Console

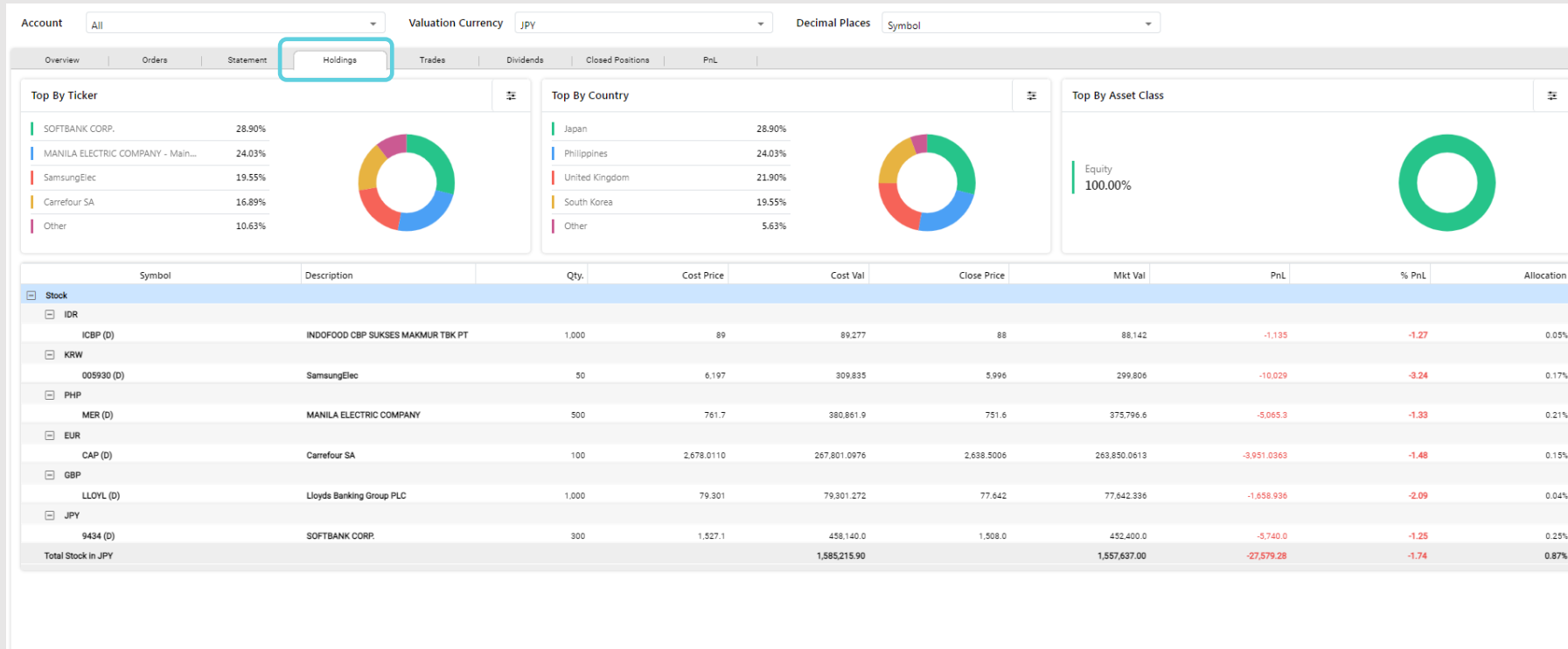

Holdings

แสดงรายการถือครองหลักทรัพย์
ทั้งหมด โดยแสดงเป็น

- Top by Ticker
- Top by Country
- Top by Asset Class

Account Console All Valuation Currency JPY Decimal Places Symbol

Overview Orders Statement Holdings Trades Dividends Closed Positions PnL

Collected Dividends Analysis during 3 Months

Dividends

รายละเอียดการจ่ายปันผล

Account All Decimal Places Symbol

Overview Orders Statement Holdings Trades Dividends Closed Positions PnL

Portfolio All Symbol From 07-03-2023 To 06-04-2023 P/L All Type By Execution

Export to Excel Reset Search

Closing Date	Symbol.Exchange	Description	Quantity	Closing Price/ Share	Net Closing Value	Weighted Av Cost / Share	W.A. Cost	Realized P/L	% Realized P/L
05-04-2023	BLND (D).LSE (D)	BRITISH LAND CO ORD GBP0.25	500	3.82	1,905.84	3.94	1,967.95	-62.11	-3.16
05-04-2023	VODL (D).CHI-X EUROPE (D)	Vodafone Group PLC	500	0.89	411.75	0.93	465.83	-54.08	-11.61
05-04-2023	VODL (D).CHI-X EUROPE (D)	Vodafone Group PLC	500	0.89	445.00	0.93	465.83	-20.83	-4.47
05-04-2023	BLND (D).LSE (D)	BRITISH LAND CO ORD GBP0.25	500	3.82	1,909.50	3.94	1,967.95	-58.45	-2.97
05-04-2023	BLND (D).LSE (D)	BRITISH LAND CO ORD GBP0.25	500	3.82	1,902.35	3.94	1,967.95	-65.60	-3.33
05-04-2023	BLND (D).LSE (D)	BRITISH LAND CO ORD GBP0.25	500	3.82	1,902.35	3.94	1,967.95	-65.60	-3.33
05-04-2023	BLND (D).LSE (D)	BRITISH LAND CO ORD GBP0.25	500	3.82	1,909.50	3.94	1,967.95	-58.45	-2.97
05-04-2023	BLND (D).LSE (D)	BRITISH LAND CO ORD GBP0.25	500	3.82	1,909.50	3.94	1,967.95	-58.45	-2.97
05-04-2023	BLND (D).LSE (D)	BRITISH LAND CO ORD GBP0.25	500	3.82	1,877.40	3.94	1,967.95	-90.55	-4.60
05-04-2023	BLND (D).LSE (D)	BRITISH LAND CO ORD GBP0.25	500	3.82	1,902.35	3.94	1,967.95	-65.60	-3.33
05-04-2023	BLND (D).LSE (D)	BRITISH LAND CO ORD GBP0.25	500	3.82	1,901.28	3.94	1,967.95	-66.67	-3.39
05-04-2023	BLND (D).LSE (D)	BRITISH LAND CO ORD GBP0.25	500	3.82	1,902.35	3.94	1,967.95	-65.60	-3.33
04-04-2023	LLOYL (D).CHI-X EUROPE (D)	Lloyds Banking Group PLC	500	0.487	210.224	0.499	249.290	-39.066	-15.67
04-04-2023	LLOYL (D).CHI-X EUROPE (D)	Lloyds Banking Group PLC	500	0.487	243.475	0.499	249.290	-5.815	-2.33
04-04-2023	LLOYL (D).CHI-X EUROPE (D)	Lloyds Banking Group PLC	500	0.487	243.475	0.499	249.290	-5.815	-2.33
04-04-2023	LLOYL (D).CHI-X EUROPE (D)	Lloyds Banking Group PLC	500	0.487	243.475	0.499	249.290	-5.815	-2.33

Closed Position

แสดงรายละเอียดหลักทรัพย์
ที่มีการซื้อและขายออกสำเร็จแล้ว

2 เมนู Portfolio เมื่อคลิก “+” ที่ด้านข้าง Console

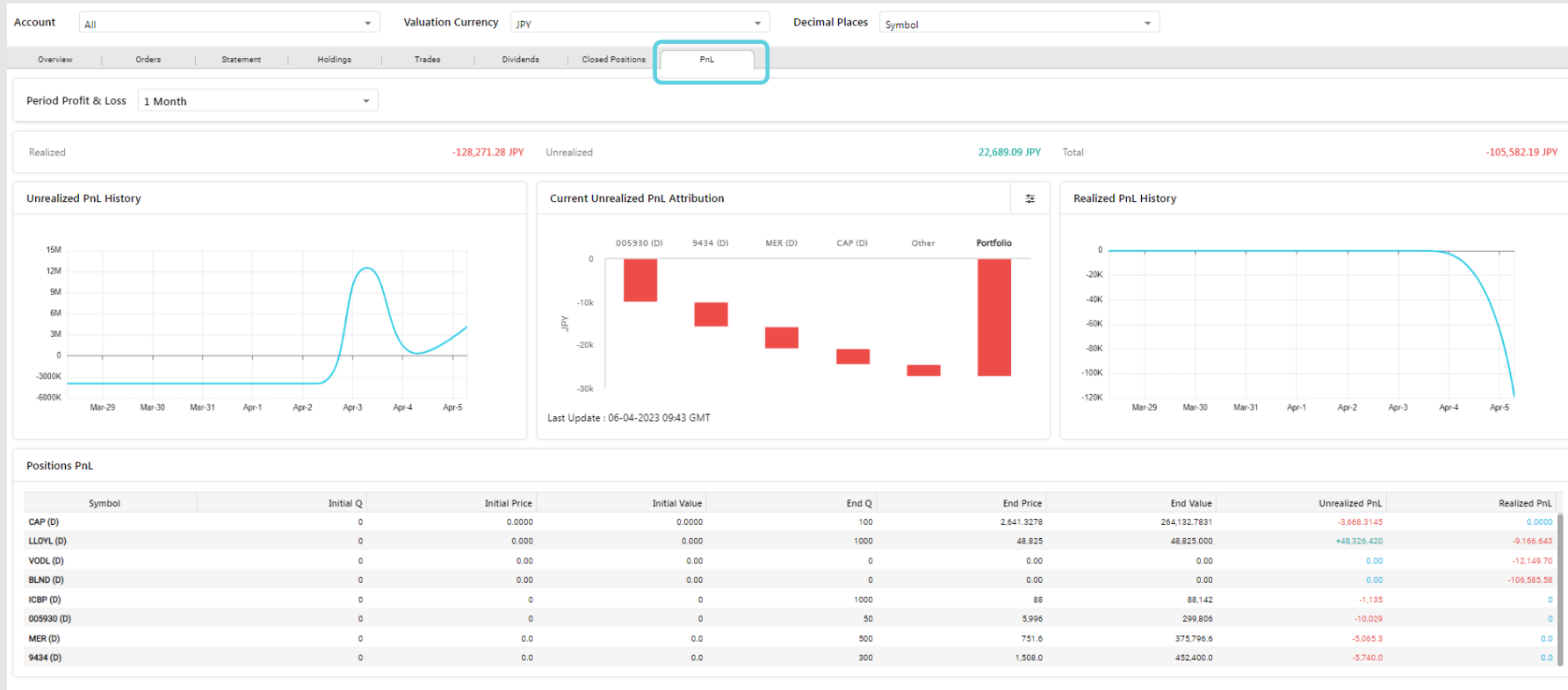

Profit and Loss

Profit and Loss (PnL): แสดงรายละเอียดต่อไปนี้

- ❑ **Unrealized Profit and Loss:** แสดงรายละเอียดกำไร ขาดทุนตามราคาหุ้นที่ยังไม่เกิดขึ้นจริง
- ❑ **Current Unrealized Profit and Loss Attribution:** แสดงรายละเอียดสัดส่วนของกำไร และขาดทุนในแต่ละหลักทรัพย์
- ❑ **Realized Profit and Loss History:** แสดงรายละเอียดกำไร ขาดทุนที่เกิดขึ้นจริง

หากต้องการสอบถามข้อมูลเพิ่มเติม
ติดต่อได้ที่ผู้แนะนำการลงทุนของท่าน หรือ InnovestX Call Center 02-949-1999

